

DATOS DE LOS REGISTROS DEL  
SERVICIO PÚBLICO DE EMPLEO ESTATAL

DEMANDANTES  
DE EMPLEO, PARO,  
CONTRATOS Y  
PRESTACIONES  
POR DESEMPLEO



J U N I O  
2 0 0 9



GOBIERNO  
DE ESPAÑA

MINISTERIO  
DE TRABAJO  
E INMIGRACIÓN

SERVICIO PÚBLICO  
DE EMPLEO ESTATAL



DATOS DE LOS REGISTROS DEL  
SERVICIO PÚBLICO DE EMPLEO ESTATAL

---

DEMANDANTES DE  
EMPLEO, PARO,  
CONTRATOS Y  
PRESTACIONES POR  
D E S E M P L E O

---

J U N I O  
2 0 0 9



## CONTENIDO

	Pág.
PARO REGISTRADO	5
CONTRATOS	11
ANEXO 1 Demandantes de Empleo y Paro Registrado	17
ANEXO 2 Contratos Registrados	45
PRESTACIONES	61



## PARO REGISTRADO





El número de desempleados registrados en las Oficinas de los Servicios Públicos de Empleo, al finalizar el mes de junio, ha reducido en 55.250 personas en relación con el mes anterior. En valores relativos, la reducción del paro es de un 1,53%. De esta forma el paro registrado se ha situado en 3.564.889.

En junio de 2008 el desempleo subió en 36.849 parados respecto al mes anterior. Por otra parte, en comparación con junio de 2007, el paro se ha incrementado interanualmente en 1.174.465 personas (49,13%).

### EVOLUCIÓN DEL PARO REGISTRADO

2005 - 2009

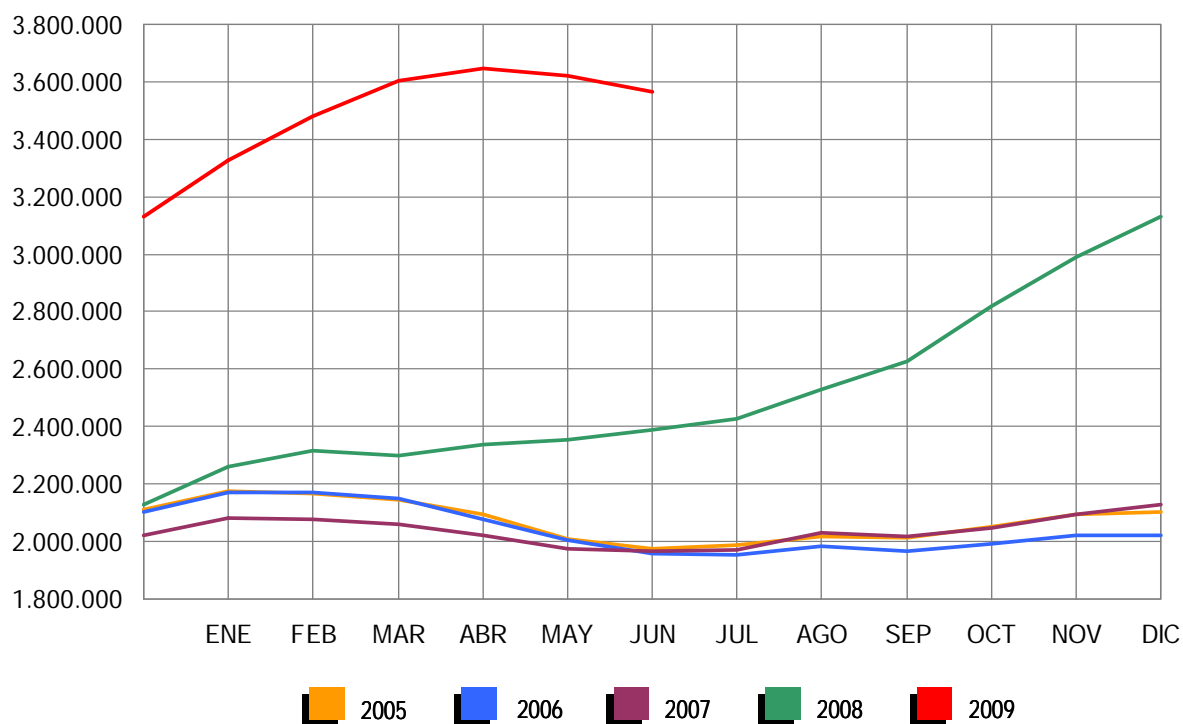

En términos desestacionalizados, el desempleo se ha situado en 3.690.361, lo que supone 107 parados más que el valor desestacionalizado del paro registrado en mayo. Para realizar la estimación se han utilizado los mismos coeficientes que en la publicación técnica «Síntesis de Indicadores Económicos» del Ministerio de Economía y Hacienda.

Por sectores económicos, el paro registrado presenta las siguientes variaciones respecto a mayo: En Agricultura sube en 1.531 (1,65%); en Industria se reduce en 10.634 (-2,15%); en Construcción baja en 16.367 (-2,30%); en Servicios se reduce en 31.852 (-1,54%). Por último, el colectivo Sin Empleo Anterior sube en 2.072 personas (0,84%).

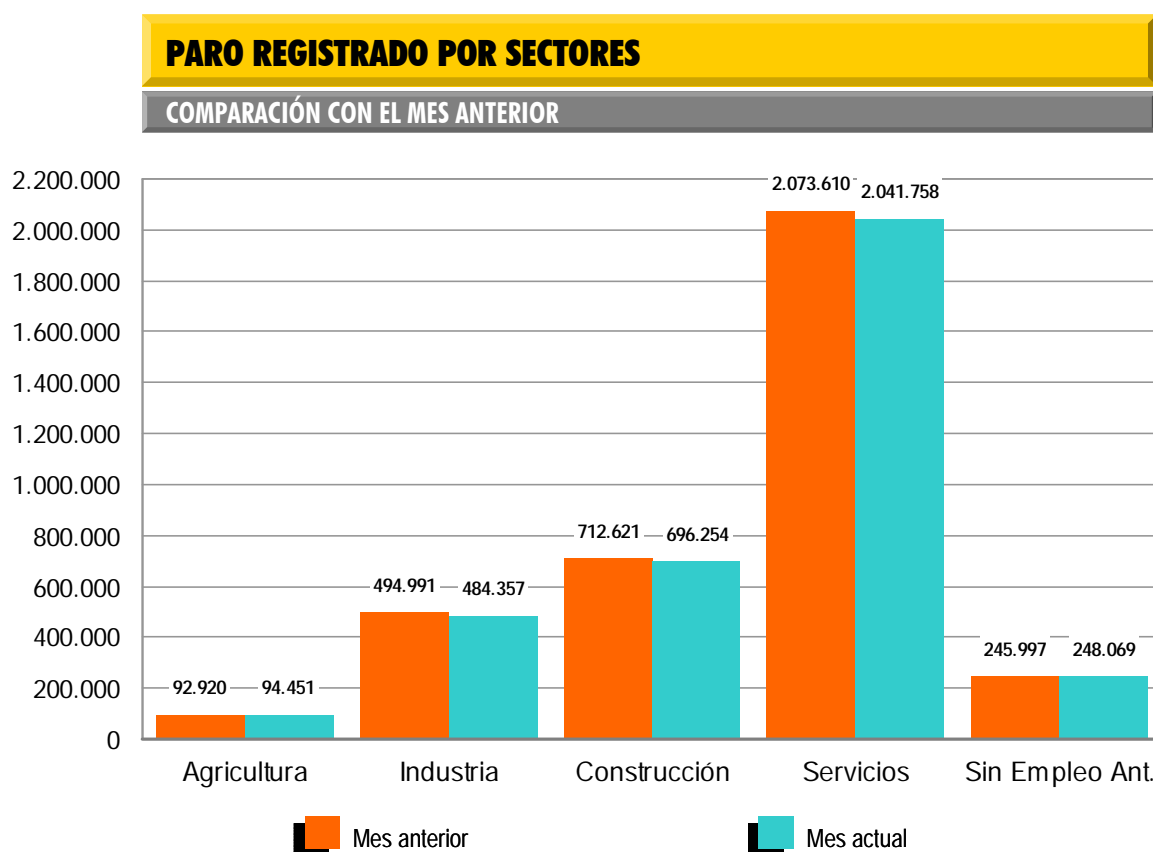

El desempleo masculino se sitúa en 1.783.180 al bajar 38.427 (-2,11%) y el femenino en 1.781.709, al reducirse en 16.823 (-0,94%) en relación al mes de mayo. Si lo comparamos con junio de 2008, el paro masculino sube en 731.762 (69,60%) personas y el femenino se incrementa en 442.703 (33,06%).

Por su parte, el desempleo de los jóvenes menores de 25 años baja en junio en 26.022 personas (-5,82%) respecto al mes anterior y el paro de 25 y más años se reduce en 29.228 (-0,92%).

El paro registrado desciende en 16 Comunidades Autónomas, entre las que destacan: Cataluña (-16.794), Galicia (-7.278) y Castilla-La Mancha (-6.287). Sube, en cambio, en Madrid (1.011).

En cuanto a las provincias, el desempleo registrado desciende en 47, entre las que destacan: Barcelona (-10.209), Alicante (-2.809) y Balears (-2.629). Por el contrario, sube en 5: encabezadas por Almería (3.028) y Madrid (1.011).

## PARO REGISTRADO POR SEXO Y EDAD

JUNIO 2009

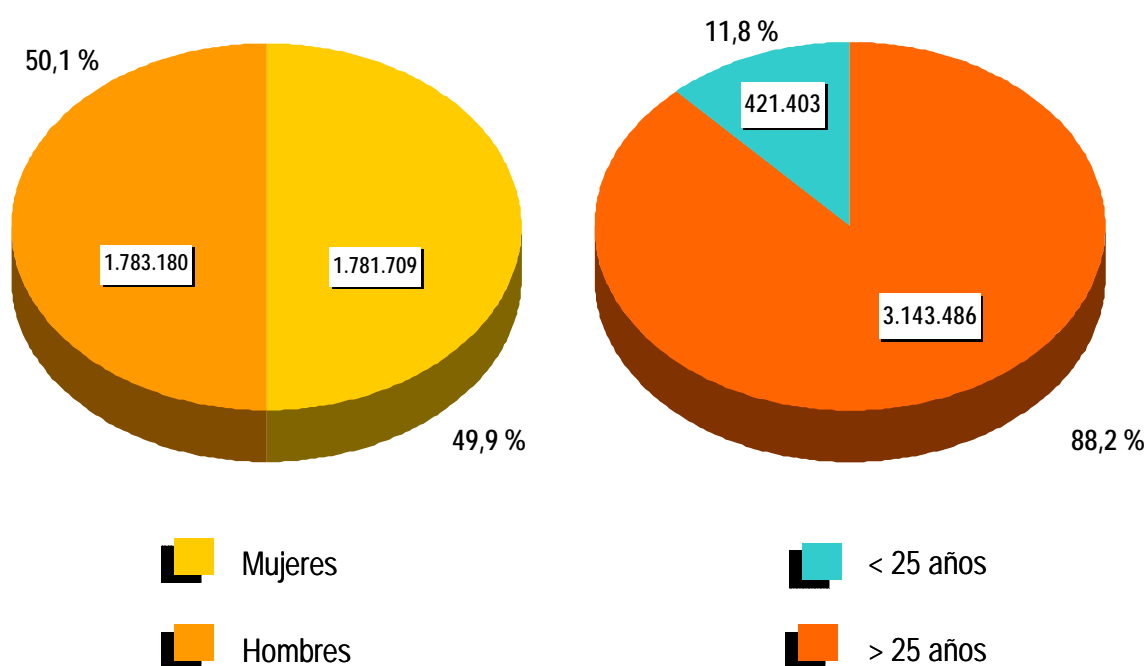



## CONTRATOS

### NOTA PREVIA

#### Nueva metodología en la estadística de contratos

Desde enero de 2007 se inicia una nueva clasificación de los contratos indefinidos.

Los contratos indefinidos ordinarios no acogidos a fomento de la contratación indefinida incluyen, desde enero de 2007, tanto los bonificados como los no bonificados.

(\*) Ley 12/2001, de medidas urgentes de reforma del mercado de trabajo para el incremento del empleo y la mejora de su calidad.



El número de contratos registrados durante el mes de junio ha sido de 1.274.698. Supone una reducción de 144.650 (-10,19%) sobre el mismo mes del año 2008. Por su parte, la contratación acumulada en los primeros seis meses de 2009 ha alcanzado la cifra de 6.619.695, lo que supone 1.938.540 contratos menos (-22,65%) que en igual periodo del año anterior.

En junio de 2009 se han registrado 107.735 contratos de trabajo de carácter indefinido. Representan el 8,45% de todos los contratos. Supone una bajada de 46.251 (-30,04%) sobre igual mes del año anterior. En magnitudes acumuladas, se han realizado 684.418 contratos hasta junio de 2009. Representa una reducción de 374.346 (-35,36%) sobre el mismo periodo del año 2008.

### EVOLUCIÓN MENSUAL DE LOS CONTRATOS REGISTRADOS

2008 - 2009

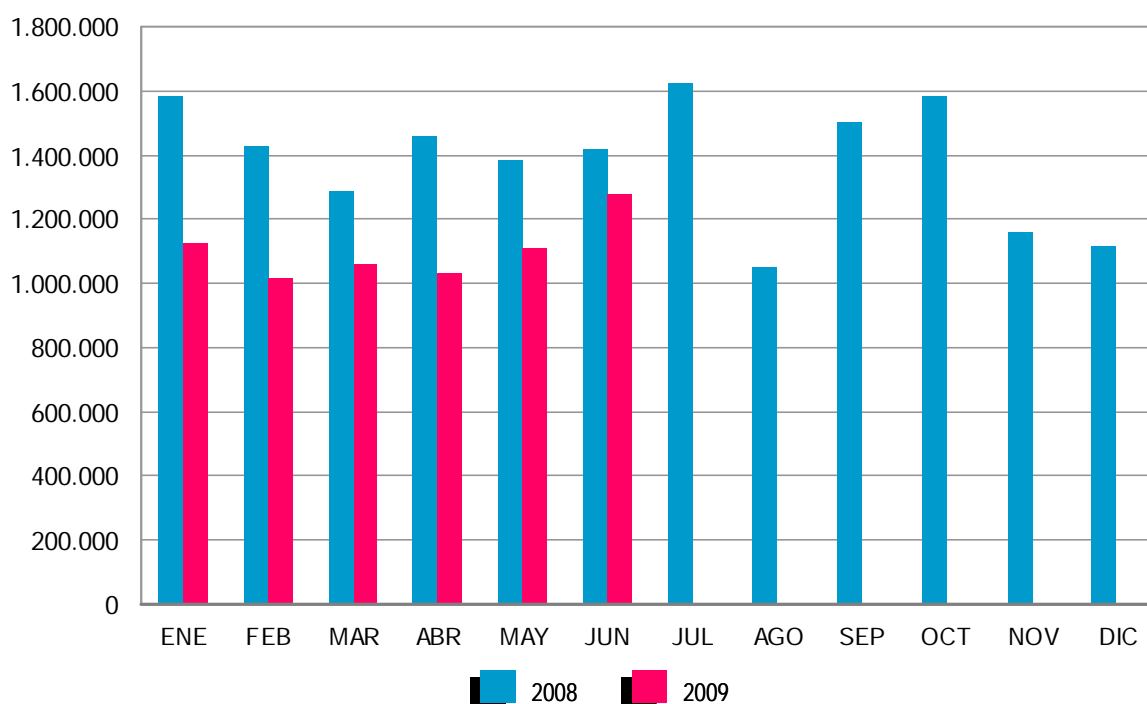

Los contratos indefinidos del mes de junio se dividen, en cuanto a la duración de su jornada, en 71.750 a tiempo completo y 35.985 a tiempo parcial. Los primeros han tenido una bajada, respecto a junio de 2008, de 38.939 (-35,18%) y los segundos se han reducido en 7.312 (-16,89%).

En términos acumulados, los contratos indefinidos a tiempo completo alcanzan en los seis primeros meses de este ejercicio un total de 463.194: el 39,67% menos que en igual periodo del año 2008. Los contratos indefinidos a tiempo parcial, que suponen un total de 221.224, registran un descenso del 23,97% en relación a igual periodo del año anterior.

El resto de contratos, hasta completar el total de 1.274.698 del mes de junio de 2009, son 9.258 de carácter formativo y 1.157.705 otro tipo de contratos temporales. Dentro de este último grupo destacan: Eventuales por Circunstancia de la Producción -de jornada a tiempo completo-, con 372.491 (29,22%), seguido de Obra o Servicio Determinado -con jornada a tiempo completo-, 368.031 (28,87%). Los contratos temporales con jornada a tiempo parcial ascienden a 316.465 (24,83%).

### EVOLUCIÓN MENSUAL DE LOS CONTRATOS INDEFINIDOS A TIEMPO COMPLETO

2008 - 2009

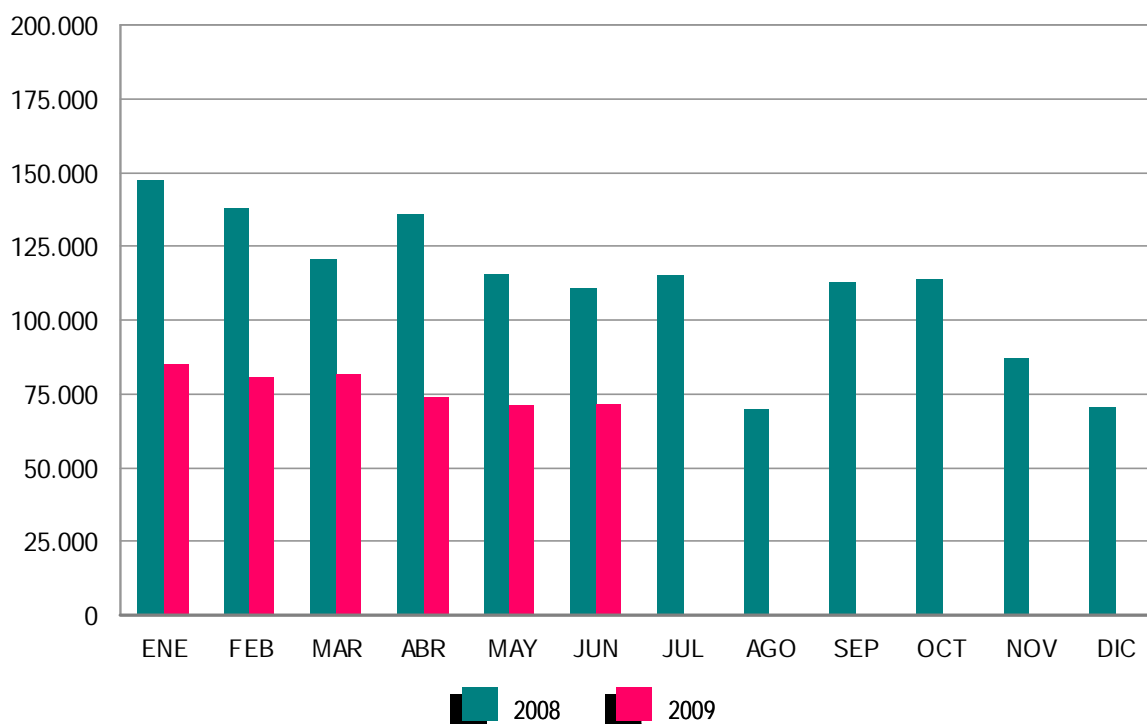



**EVOLUCIÓN MENSUAL DE LOS CONTRATOS INDEFINIDOS A TIEMPO PARCIAL**

2008 - 2009

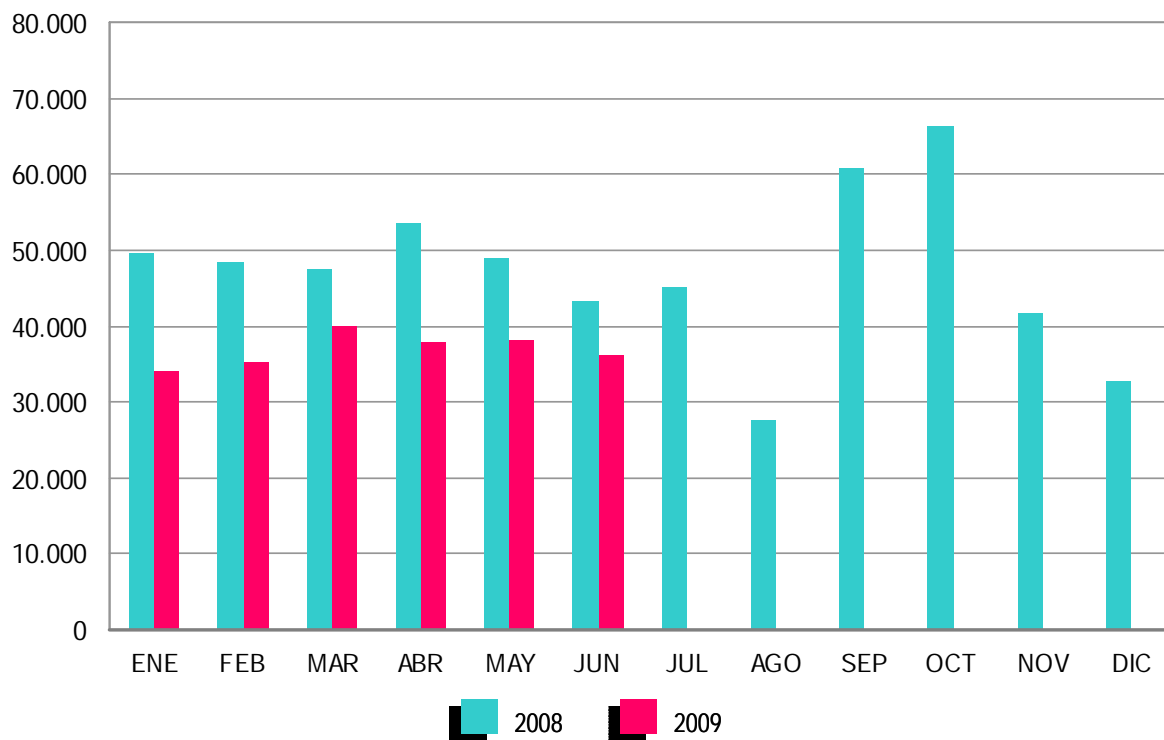



## **ANEXO 1**

**DEMANDANTES DE  
EMPLEO Y PARO  
REGISTRADO**



JUNIO 2009

## DEMANDANTES DE EMPLEO SEGÚN COLECTIVO POR SEXO, EDAD Y SECTOR DE ACTIVIDAD ECONÓMICA

	TOTAL	OCUPADOS	CON DISP.LIMIT./ DDAN EMP.ESPEC. *	DENOS		
				TOTAL	OTROS NO OCUPADOS/TEASS	PARADOS REGISTRADOS
TOTAL	4.956.195	899.301	194.711	3.862.183	297.294	3.564.889
SEXO:						
HOMBRES	2.435.721	437.661	116.041	1.882.019	98.839	1.783.180
MUJERES	2.520.474	461.640	78.670	1.980.164	198.455	1.781.709
MENORES DE 25 AÑOS:						
HOMBRES	343.049	42.486	13.014	287.549	40.785	246.764
MUJERES	270.696	36.068	9.185	225.443	50.804	174.639
TOTAL	613.745	78.554	22.199	512.992	91.589	421.403
MAYORES DE 25 AÑOS:						
HOMBRES	2.092.672	395.175	103.027	1.594.470	58.054	1.536.416
MUJERES	2.249.778	425.572	69.485	1.754.721	147.651	1.607.070
TOTAL	4.342.450	820.747	172.512	3.349.191	205.705	3.143.486
SECTOR:						
AGRICULTURA	380.256	146.593	9.670	223.993	129.542	94.451
INDUSTRIA	703.518	182.588	27.949	492.981	8.624	484.357
CONSTRUCCIÓN	824.791	74.097	31.775	718.919	22.665	696.254
SERVICIOS	2.701.729	477.923	102.696	2.121.110	79.352	2.041.758
SIN EMPLEO ANTERIOR	345.901	18.100	22.621	305.180	57.111	248.069

## DEMANDANTES DE EMPLEO SEGÚN COLECTIVO POR COMUNIDADES AUTÓNOMAS

COMUNIDADES AUTÓNOMAS	TOTAL	OCUPADOS	CON DISP.LIMIT./ DDAN EMP.ESPEC. *	DENOS		
				TOTAL	OTROS NO OCUPADOS/TEASS	PARADOS REGISTRADOS
ANDALUCÍA	1.277.387	244.710	40.981	991.696	203.584	788.112
ARAGÓN	116.279	29.209	3.839	83.231	3.771	79.460
ASTURIAS	100.228	22.785	4.099	73.344	2.752	70.592
ILLES BALEARS	85.836	16.889	3.384	65.563	1.403	64.160
CANARIAS	288.617	28.233	7.972	252.412	4.087	248.325
CANTABRIA	51.056	11.683	2.676	36.697	1.133	35.564
CASTILLA LA MANCHA	211.718	31.030	7.304	173.384	4.942	168.442
CASTILLA Y LEÓN	218.226	39.647	8.338	170.241	6.124	164.117
CATALUÑA	653.409	127.418	31.239	494.752	6.505	488.247
COM. VALENCIANA	580.966	105.618	24.734	450.614	12.278	438.336
EXTREMADURA	164.027	30.361	5.385	128.281	23.788	104.493
GALICIA	268.392	39.695	19.885	208.812	8.572	200.240
MADRID	532.743	83.944	19.401	429.398	11.114	418.284
MURCIA	144.040	30.693	4.948	108.399	2.251	106.148
NAVARRA	58.105	17.442	2.252	38.411	830	37.581
PAÍS VASCO	157.306	32.101	6.513	118.692	2.594	116.098
LA RIOJA	26.195	5.147	751	20.297	723	19.574
CEUTA	10.843	1.505	426	8.912	353	8.559
MELILLA	10.822	1.191	584	9.047	490	8.557
<b>TOTAL</b>	<b>4.956.195</b>	<b>899.301</b>	<b>194.711</b>	<b>3.862.183</b>	<b>297.294</b>	<b>3.564.889</b>

(\*) Son aquellos demandantes, sin empleo, que indican en su solicitud condiciones especiales de trabajo (ej: sólo a domicilio, teletrabajo, en el extranjero, et

JUNIO 2009

**DEMANDANTES DE EMPLEO NO OCUPADOS (DENOS) POR SEXO, EDAD Y SECTOR DE ACTIVIDAD ECONÓMICA**

	TOTAL	VARIACIÓN			
		MENSUAL		ANUAL	
		ABSOLUTA	RELATIVA	ABSOLUTA	RELATIVA
TOTAL	3.862.183	-23.904	-0,62	1.197.808	44,96
SEXO:					
HOMBRES	1.882.019	-26.525	-1,39	745.744	65,63
MUJERES	1.980.164	2.621	0,13	452.064	29,58
MENORES DE 25 AÑOS:					
HOMBRES	287.549	-6.387	-2,17	105.329	57,80
MUJERES	225.443	-1.951	-0,86	62.155	38,06
TOTAL	512.992	-8.338	-1,60	167.484	48,47
MAYORES DE 25 AÑOS:					
HOMBRES	1.594.470	-20.138	-1,25	640.415	67,13
MUJERES	1.754.721	4.572	0,26	389.909	28,57
TOTAL	3.349.191	-15.566	-0,46	1.030.324	44,43
SECTOR: *					
AGRICULTURA	223.993	10.835	5,08	35.095	18,58
INDUSTRIA	492.981	-10.176	-2,02	173.510	54,31
CONSTRUCCIÓN	718.919	-15.892	-2,16	272.992	61,22
SERVICIOS	2.121.110	-23.022	-1,07	642.361	43,44
SIN EMPLEO ANTERIOR	305.180	14.351	4,93	73.849	31,92

**DEMANDANTES DE EMPLEO NO OCUPADOS (DENOS) POR COMUNIDADES AUTÓNOMAS**

COMUNIDADES AUTÓNOMAS	TOTAL	VARIACIÓN			
		MENSUAL		ANUAL	
		ABSOLUTA	RELATIVA	ABSOLUTA	RELATIVA
ANDALUCÍA	991.696	14.222	1,45	233.309	30,76
ARAGÓN	83.231	-1.606	-1,89	37.911	83,65
ASTURIAS	73.344	-1.815	-2,41	21.287	40,89
ILLES BALEARS	65.563	-2.025	-3,00	27.464	72,09
CANARIAS	252.412	-423	-0,17	72.678	40,44
CANTABRIA	36.697	-2.202	-5,66	12.489	51,59
CASTILLA LA MANCHA	173.384	-5.118	-2,87	61.963	55,61
CASTILLA Y LEÓN	170.241	-4.338	-2,48	47.867	39,12
CATALUÑA	494.752	-15.600	-3,06	178.573	56,48
COM. VALENCIANA	450.614	-1.540	-0,34	177.076	64,74
EXTREMADURA	128.281	981	0,77	22.737	21,54
GALICIA	208.812	-5.801	-2,70	48.702	30,42
MADRID	429.398	3.590	0,84	153.257	55,50
MURCIA	108.399	-102	-0,09	42.272	63,93
NAVARRA	38.411	30	0,08	14.891	63,31
PAÍS VASCO	118.692	-2.079	-1,72	37.092	45,46
LA RIOJA	20.297	-68	-0,33	7.797	62,38
CEUTA	8.912	9	0,10	345	4,03
MELILLA	9.047	-19	-0,21	98	1,10
<b>TOTAL</b>	<b>3.862.183</b>	<b>-23.904</b>	<b>-0,62</b>	<b>1.197.808</b>	<b>44,96</b>

(\*) Los datos de variación interanual se han calculado adaptando el mismo mes de 2008, mediante estimación, a los sectores de actividad CNAE-09

JUNIO 2009

**PARO REGISTRADO POR SEXO, EDAD Y SECTOR DE ACTIVIDAD ECONÓMICA**

	TOTAL	VARIACIÓN			
		MENSUAL		ANUAL	
		ABSOLUTA	RELATIVA	ABSOLUTA	RELATIVA
TOTAL	3.564.889	-55.250	-1,53	1.174.465	49,13
SEXO:					
HOMBRES	1.783.180	-38.427	-2,11	731.762	69,60
MUJERES	1.781.709	-16.823	-0,94	442.703	33,06
MENORES DE 25 AÑOS:					
HOMBRES	246.764	-13.779	-5,29	92.048	59,49
MUJERES	174.639	-12.243	-6,55	48.776	38,75
TOTAL	421.403	-26.022	-5,82	140.824	50,19
MAYORES DE 25 AÑOS:					
HOMBRES	1.536.416	-24.648	-1,58	639.714	71,34
MUJERES	1.607.070	-4.580	-0,28	393.927	32,47
TOTAL	3.143.486	-29.228	-0,92	1.033.641	48,99
SECTOR: *					
AGRICULTURA	94.451	1.531	1,65	36.175	62,08
INDUSTRIA	484.357	-10.634	-2,15	174.666	56,40
CONSTRUCCIÓN	696.254	-16.367	-2,30	296.951	74,37
SERVICIOS	2.041.758	-31.852	-1,54	633.207	44,95
SIN EMPLEO ANTERIOR	248.069	2.072	0,84	70.315	39,56

**PARO REGISTRADO POR COMUNIDADES AUTÓNOMAS**

COMUNIDADES AUTÓNOMAS	TOTAL	VARIACIÓN			
		MENSUAL		ANUAL	
		ABSOLUTA	RELATIVA	ABSOLUTA	RELATIVA
ANDALUCÍA	788.112	-1.009	-0,13	217.778	38,18
ARAGÓN	79.460	-1.874	-2,30	37.773	90,61
ASTURIAS	70.592	-2.227	-3,06	21.633	44,19
ILLES BALEARS	64.160	-2.629	-3,94	27.231	73,74
CANARIAS	248.325	-1.336	-0,54	72.501	41,23
CANTABRIA	35.564	-2.424	-6,38	12.580	54,73
CASTILLA LA MANCHA	168.442	-6.287	-3,60	61.996	58,24
CASTILLA Y LEÓN	164.117	-5.814	-3,42	47.889	41,20
CATALUÑA	488.247	-16.794	-3,33	176.825	56,78
COM. VALENCIANA	438.336	-4.186	-0,95	175.471	66,75
EXTREMADURA	104.493	-430	-0,41	22.238	27,04
GALICIA	200.240	-7.278	-3,51	47.532	31,13
MADRID	418.284	1.011	0,24	151.348	56,70
MURCIA	106.148	-589	-0,55	41.636	64,54
NAVARRA	37.581	-251	-0,66	14.844	65,29
PAÍS VASCO	116.098	-2.646	-2,23	37.097	46,96
LA RIOJA	19.574	-278	-1,40	7.695	64,78
CEUTA	8.559	-54	-0,63	335	4,07
MELILLA	8.557	-155	-1,78	63	0,74
<b>TOTAL</b>	<b>3.564.889</b>	<b>-55.250</b>	<b>-1,53</b>	<b>1.174.465</b>	<b>49,13</b>

(\*) Los datos de variación interanual se han calculado adaptando el mismo mes de 2008, mediante estimación, a los sectores de actividad CNAE-09

JUNIO 2009

**DEMANDANTES PARADOS SEGÚN OCUPABILIDAD POR SEXO, EDAD Y SECTOR DE ACTIVIDAD ECONÓMICA**

	TOTAL	GRADO DE OCUPABILIDAD							
		MUY BAJA	%	BAJA	%	MEDIA	%	ALTA	%
TOTAL	3.564.889	458.210	12,85	928.787	26,05	1.344.116	37,70	833.776	23,39
SEXO:									
HOMBRES	1.783.180	179.378	10,06	454.087	25,47	686.740	38,51	462.975	25,96
MUJERES	1.781.709	278.832	15,65	474.700	26,64	657.376	36,90	370.801	20,81
MENORES DE 25 AÑOS:									
TOTAL	421.403	9.204	2,18	101.518	24,09	187.278	44,44	123.403	29,28
HOMBRES	246.764	3.815	1,55	59.910	24,28	108.564	44,00	74.475	30,18
MUJERES	174.639	5.389	3,09	41.608	23,83	78.714	45,07	48.928	28,02
>25 AÑOS Y < 45 AÑOS:									
TOTAL	1.945.947	103.448	5,32	492.174	25,29	805.908	41,41	544.417	27,98
HOMBRES	966.094	33.824	3,50	235.854	24,41	400.140	41,42	296.276	30,67
MUJERES	979.853	69.624	7,11	256.320	26,16	405.768	41,41	248.141	25,32
MAYORES DE 45 AÑOS:									
TOTAL	1.197.539	345.558	28,86	335.095	27,98	350.930	29,30	165.956	13,86
HOMBRES	570.322	141.739	24,85	158.323	27,76	178.036	31,22	92.224	16,17
MUJERES	627.217	203.819	32,50	176.772	28,18	172.894	27,57	73.732	11,76
SECTOR:									
AGRICULTURA	94.451	11.922	12,62	24.753	26,21	36.566	38,71	21.210	22,46
INDUSTRIA	484.357	80.727	16,67	131.820	27,22	166.812	34,44	104.998	21,68
CONSTRUCCIÓN	696.254	67.936	9,76	192.021	27,58	271.936	39,06	164.361	23,61
SERVICIOS	2.041.758	252.020	12,34	494.813	24,23	786.098	38,50	508.827	24,92
SIN EMPLEO ANTERIOR	248.069	45.605	18,38	85.380	34,42	82.704	33,34	34.380	13,86

**DEMANDANTES PARADOS SEGÚN OCUPABILIDAD POR COMUNIDADES AUTÓNOMAS**

COMUNIDADES AUTÓNOMAS	TOTAL	GRADO DE OCUPABILIDAD							
		MUY BAJA	%	BAJA	%	MEDIA	%	ALTA	%
ANDALUCÍA	788.112	117.034	14,85	233.786	29,66	294.800	37,41	142.492	18,08
ARAGÓN	79.460	7.629	9,60	23.476	29,54	38.495	48,45	9.860	12,41
ASTURIAS	70.592	7.892	11,18	14.812	20,98	26.228	37,15	21.660	30,68
ILLES BALEARS	64.160	5.680	8,85	14.492	22,59	25.978	40,49	18.010	28,07
CANARIAS	248.325	36.487	14,69	59.506	23,96	93.922	37,82	58.410	23,52
CANTABRIA	35.564	3.983	11,20	6.706	18,86	12.965	36,46	11.910	33,49
CASTILLA LA MANCHA	168.442	18.563	11,02	44.008	26,13	69.978	41,54	35.893	21,31
CASTILLA Y LEÓN	164.117	23.509	14,32	43.862	26,73	65.538	39,93	31.208	19,02
CATALUÑA	488.247	71.918	14,73	171.590	35,14	178.301	36,52	66.438	13,61
COM. VALENCIANA	438.336	46.771	10,67	94.825	21,63	152.265	34,74	144.475	32,96
EXTREMADURA	104.493	18.581	17,78	29.852	28,57	38.848	37,18	17.212	16,47
GALICIA	200.240	35.173	17,57	54.417	27,18	75.288	37,60	35.362	17,66
MADRID	418.284	30.454	7,28	59.455	14,21	160.909	38,47	167.466	40,04
MURCIA	106.148	12.601	11,87	39.767	37,46	40.949	38,58	12.831	12,09
NAVARRA	37.581	3.448	9,17	4.697	12,50	13.268	35,31	16.168	43,02
PAÍS VASCO	116.098	13.873	11,95	22.254	19,17	41.057	35,36	38.914	33,52
LA RIOJA	19.574	2.312	11,81	5.953	30,41	8.817	45,04	2.492	12,73
CEUTA	8.559	1.238	14,46	3.113	36,37	3.248	37,95	960	11,22
MELILLA	8.557	1.064	12,43	2.216	25,90	3.262	38,12	2.015	23,55
<b>TOTAL</b>	<b>3.564.889</b>	<b>458.210</b>	<b>12,85</b>	<b>928.787</b>	<b>26,05</b>	<b>1.344.116</b>	<b>37,70</b>	<b>833.776</b>	<b>23,39</b>



JUNIO 2009

**VARIACIÓN DE DEMANDANTES PARADOS SEGÚN OCUPABILIDAD POR SEXO, EDAD Y SECTOR DE ACTIVIDAD ECONÓMICA**

	OCUPABILIDAD									
	TOTAL		MUY BAJA		BAJA		MEDIA		ALTA	
	VAR. MENSUAL	VAR. ANUAL	VAR. MENSUAL	VAR. ANUAL	VAR. MENSUAL	VAR. ANUAL	VAR. MENSUAL	VAR. ANUAL	VAR. MENSUAL	VAR. ANUAL
TOTAL	-55.250	1.174.465	5.016	94.393	-8.161	221.402	-32.800	465.142	-19.305	393.528
SEXO:										
HOMBRES	-38.427	731.762	4.042	53.556	-8.407	140.146	-20.854	284.313	-13.208	253.747
MUJERES	-16.823	442.703	974	40.837	246	81.256	-11.946	180.829	-6.097	139.781
MENORES DE 25 AÑOS:										
TOTAL	-26.022	140.824	381	3.304	-5.670	19.321	-12.812	60.164	-7.921	58.035
HOMBRES	-13.779	92.048	265	1.759	-3.493	12.727	-6.739	39.031	-3.812	38.531
MUJERES	-12.243	48.776	116	1.545	-2.177	6.594	-6.073	21.133	-4.109	19.504
>25 AÑOS Y < 45 AÑOS:										
TOTAL	-31.955	707.347	2.483	27.381	-3.838	129.590	-19.272	289.393	-11.328	260.983
HOMBRES	-23.911	434.640	1.887	15.319	-4.584	79.757	-12.660	172.909	-8.554	166.655
MUJERES	-8.044	272.707	596	12.062	746	49.833	-6.612	116.484	-2.774	94.328
MAYORES DE 45 AÑOS:										
TOTAL	2.727	326.294	2.152	63.708	1.347	72.491	-716	115.585	-56	74.510
HOMBRES	-737	205.074	1.890	36.478	-330	47.662	-1.455	72.373	-842	48.561
MUJERES	3.464	121.220	262	27.230	1.677	24.829	739	43.212	786	25.949
SECTOR: *										
AGRICULTURA	1.531	33.135	115	4.124	354	6.768	537	12.543	525	9.701
INDUSTRIA	-10.634	172.523	548	8.329	-1.980	35.648	-5.727	68.999	-3.475	59.547
CONSTRUCCIÓN	-16.367	275.085	3.052	24.443	-4.752	60.312	-9.772	104.494	-4.895	85.835
SERVICIOS	-31.852	628.484	1.466	47.360	-3.785	103.552	-18.122	255.246	-11.411	222.326
SIN EMPLEO ANTERIOR	2.072	65.238	-165	10.137	2.002	15.122	284	23.860	-49	16.118

**VARIACIÓN DE DEMANDANTES PARADOS SEGÚN OCUPABILIDAD POR COMUNIDADES AUTÓNOMAS**

COMUNIDADES AUTÓNOMAS	OCUPABILIDAD									
	TOTAL		MUY BAJA		BAJA		MEDIA		ALTA	
	VAR. MENSUAL	VAR. ANUAL	VAR. MENSUAL	VAR. ANUAL	VAR. MENSUAL	VAR. ANUAL	VAR. MENSUAL	VAR. ANUAL	VAR. MENSUAL	VAR. ANUAL
ANDALUCÍA	-1.009	217.778	1.361	26.508	-13	47.627	-2.302	87.610	-55	56.033
ARAGÓN	-1.874	37.773	139	1.609	-267	8.482	-1.566	21.151	-180	6.531
ASTURIAS	-2.227	21.633	-56	1.108	-65	3.196	-930	8.805	-1.176	8.524
ILLES BALEARS	-2.629	27.231	65	1.462	-308	5.075	-1.488	10.742	-898	9.952
CANARIAS	-1.336	72.501	531	9.348	351	11.605	-1.330	25.027	-888	26.521
CANTABRIA	-2.424	12.580	-27	679	-157	1.481	-985	4.738	-1.255	5.682
CASTILLA LA MANCHA	-6.287	61.996	175	4.240	-1.455	11.241	-3.562	27.014	-1.445	19.501
CASTILLA Y LEÓN	-5.814	47.889	-19	3.181	-1.139	9.160	-3.109	23.034	-1.547	12.514
CATALUÑA	-16.794	176.825	916	15.012	-4.279	54.678	-9.275	72.308	-4.156	34.827
COM. VALENCIANA	-4.186	175.471	657	12.761	298	26.201	-2.226	61.315	-2.915	75.194
EXTREMADURA	-430	22.238	51	1.248	-140	4.016	-629	11.028	288	5.946
GALICIA	-7.278	47.532	-11	4.610	-1.692	10.188	-3.594	20.737	-1.981	11.997
MADRID	1.011	151.348	463	5.656	918	7.033	744	52.371	-1.114	86.288
MURCIA	-589	41.636	664	4.557	-227	14.384	-802	16.795	-224	5.900
NAVARRA	-251	14.844	-11	616	52	852	-30	4.876	-262	8.500
PAÍS VASCO	-2.646	37.097	31	1.478	-168	4.852	-1.080	13.456	-1.429	17.311
LA RIOJA	-278	7.695	13	495	3	1.773	-248	4.209	-46	1.218
CEUTA	-54	335	67	-146	202	-244	-281	177	-42	548
MELILLA	-155	63	7	-29	-75	-198	-107	-251	20	541
<b>TOTAL</b>	<b>-55.250</b>	<b>1.174.465</b>	<b>5.016</b>	<b>94.393</b>	<b>-8.161</b>	<b>221.402</b>	<b>-32.800</b>	<b>465.142</b>	<b>-19.305</b>	<b>393.528</b>

(\*) Los datos de variación interanual se han calculado adaptando el mismo mes de 2008, mediante estimación, a los sectores de actividad CNAE-09

JUNIO 2009

**PARO REGISTRADO. VARIACIÓN MENSUAL SEGÚN SECTOR DE ACTIVIDAD ECONÓMICA \***

JUNIO	TOTAL	AGRICULTURA	INDUSTRIA	CONSTRUCCIÓN	SERVICIOS	SIN EMPLEO ANTERIOR
1997	-24.233	1.723	-8.943	-6.797	-15.614	5.399
1998	-37.873	1.087	-9.434	-10.278	-21.335	2.087
1999	-30.992	2.332	-7.846	-5.524	-20.235	281
2000	-25.976	-716	-7.520	-6.815	-13.540	2.615
2001	-55.728	-8.465	-6.082	-10.489	-30.596	-97
2002	-39.961	412	-9.467	-6.933	-29.031	5.057
2003	-15.234	-283	-7.154	-2.238	-11.173	5.614
2004	-36.589	-289	-7.879	-7.840	-23.504	2.922
2005	-32.533	1.298	-8.345	-7.668	-21.994	4.176
2006	-44.774	1.123	-7.444	-3.185	-33.236	-2.032
2007	-7.362	1.274	-4.647	2.652	-10.416	3.775
2008	36.849	3.338	1.984	21.080	4.555	5.892
2008*	36.849	3.040	2.144	21.866	4.723	5.078
2009	-55.250	1.531	-10.634	-16.367	-31.852	2.072

(\*) Los datos anteriores a Mayo 2005 (fecha de entrada en funcionamiento del SISPE) son reconstruidos.

Desde enero de 1997 hasta enero de 2001, la estimación está basada en datos agregados.

2008\* Los datos se han calculado adaptándolos, mediante estimación, a los sectores de actividad CNAE-09

JUNIO 2009

## EVOLUCIÓN MENSUAL DEL PARO REGISTRADO

	AÑO 2008			AÑO 2009		
	TOTAL	% DE VARIACIÓN		TOTAL	% DE VARIACIÓN	
		MENSUAL	ANUAL		MENSUAL	ANUAL
ENERO	2.261.925	6,22	8,62	3.327.801	6,35	47,12
FEBRERO	2.315.331	2,36	11,57	3.481.859	4,63	50,38
MARZO	2.300.975	-0,62	11,73	3.605.402	3,55	56,69
ABRIL	2.338.517	1,63	15,59	3.644.880	1,09	55,86
MAYO	2.353.575	0,64	19,28	3.620.139	-0,68	53,81
<b>JUNIO</b>	<b>2.390.424</b>	<b>1,57</b>	<b>21,60</b>	<b>3.564.889</b>	<b>-1,53</b>	<b>49,13</b>
JULIO	2.426.916	1,53	23,17			
AGOSTO	2.530.001	4,25	24,74			
SEPTIEMBRE	2.625.368	3,77	30,14			
OCTUBRE	2.818.026	7,34	37,56			
NOVIEMBRE	2.989.269	6,08	42,72			
DICIEMBRE	3.128.963	4,67	46,93			

## EVOLUCIÓN DEL PARO REGISTRADO (SERIES) \*

JUNIO	TOTAL	VARIACIONES			
		MENSUAL		ANUAL	
		ABSOLUTA	RELATIVA	ABSOLUTA	RELATIVA
1997	2.614.285	-24.233	-0,92	-168.791	-6,06
1998	2.332.016	-37.873	-1,60	-282.270	-10,80
1999	2.045.950	-30.992	-1,49	-286.066	-12,27
2000	1.903.053	-25.976	-1,35	-142.897	-6,98
2001	1.842.556	-55.728	-2,94	-60.496	-3,18
2002	1.962.963	-39.961	-2,00	120.406	6,53
2003	2.020.367	-15.234	-0,75	57.405	2,92
2004	2.054.113	-36.589	-1,75	33.745	1,67
2005	1.974.860	-32.533	-1,62	-79.253	-3,86
2006	1.959.754	-44.774	-2,23	-15.106	-0,76
2007	1.965.869	-7.362	-0,37	6.115	0,31
2008	2.390.424	36.849	1,57	424.555	21,60
<b>2009</b>	<b>3.564.889</b>	<b>-55.250</b>	<b>-1,53</b>	<b>1.174.465</b>	<b>49,13</b>

(\*) Los datos anteriores a Mayo 2005 (fecha de entrada en funcionamiento del SISPE) son reconstruidos. Desde enero de 1997 hasta enero de 2001, la estimación está basada en datos agregados.

JUNIO 2009

**PARO REGISTRADO SEGÚN SEXO Y EDAD. SERIES \***

	TOTAL	HOMBRES	MUJERES	MENORES DE 25 AÑOS			RESTO EDADES		
				TOTAL	HOMBRES	MUJERES	TOTAL	HOMBRES	MUJERES
<b>AÑO 2005</b>									
ENERO	2.176.599	892.559	1.284.040	280.151	129.581	150.570	1.896.448	762.978	1.133.470
FEBRERO	2.165.420	872.326	1.293.094	283.305	128.872	154.433	1.882.115	743.454	1.138.661
MARZO	2.144.835	863.168	1.281.667	279.384	127.518	151.866	1.865.451	735.650	1.129.801
ABRIL	2.095.945	832.912	1.263.033	270.870	122.455	148.415	1.825.075	710.457	1.114.618
MAYO	2.007.393	782.160	1.225.233	258.851	116.784	142.067	1.748.542	665.376	1.083.166
<b>JUNIO</b>	<b>1.974.860</b>	<b>758.514</b>	<b>1.216.346</b>	<b>255.429</b>	<b>117.422</b>	<b>138.007</b>	<b>1.719.431</b>	<b>641.092</b>	<b>1.078.339</b>
JULIO	1.989.417	763.528	1.225.889	244.257	112.901	131.356	1.745.160	650.627	1.094.533
AGOSTO	2.019.110	790.103	1.229.007	247.222	115.702	131.520	1.771.888	674.401	1.097.487
SEPTIEMBRE	2.013.286	784.260	1.229.026	263.228	123.027	140.201	1.750.058	661.233	1.088.825
OCTUBRE	2.052.861	803.777	1.249.084	278.101	129.430	148.671	1.774.760	674.347	1.100.413
NOVIEMBRE	2.095.580	821.035	1.274.545	286.670	133.641	153.029	1.808.910	687.394	1.121.516
DICIEMBRE	2.102.937	851.963	1.250.974	275.895	133.009	142.886	1.827.042	718.954	1.108.088
<b>AÑO 2006</b>									
ENERO	2.171.503	864.667	1.306.836	288.603	135.602	153.001	1.882.900	729.065	1.153.835
FEBRERO	2.169.277	852.501	1.316.776	290.364	134.131	156.233	1.878.913	718.370	1.160.543
MARZO	2.148.530	833.844	1.314.686	287.058	131.880	155.178	1.861.472	701.964	1.159.508
ABRIL	2.075.676	800.875	1.274.801	268.223	123.307	144.916	1.807.453	677.568	1.129.885
MAYO	2.004.528	762.998	1.241.530	250.912	114.966	135.946	1.753.616	648.032	1.105.584
<b>JUNIO</b>	<b>1.959.754</b>	<b>738.743</b>	<b>1.221.011</b>	<b>238.364</b>	<b>110.984</b>	<b>127.380</b>	<b>1.721.390</b>	<b>627.759</b>	<b>1.093.631</b>
JULIO	1.954.984	739.653	1.215.331	227.120	106.366	120.754	1.727.864	633.287	1.094.577
AGOSTO	1.983.677	768.370	1.215.307	229.555	109.373	120.182	1.754.122	658.997	1.095.125
SEPTIEMBRE	1.966.166	752.747	1.213.419	238.710	112.784	125.926	1.727.456	639.963	1.087.493
OCTUBRE	1.992.836	762.491	1.230.345	250.284	117.179	133.105	1.742.552	645.312	1.097.240
NOVIEMBRE	2.023.164	777.062	1.246.102	255.580	120.064	135.516	1.767.584	656.998	1.110.586
DICIEMBRE	2.022.873	804.274	1.218.599	242.012	117.711	124.301	1.780.861	686.563	1.094.298
<b>AÑO 2007</b>									
ENERO	2.082.508	809.259	1.273.249	253.885	120.081	133.804	1.828.623	689.178	1.139.445
FEBRERO	2.075.275	794.202	1.281.073	255.337	118.488	136.849	1.819.938	675.714	1.144.224
MARZO	2.059.451	781.154	1.278.297	252.105	116.271	135.834	1.807.346	664.883	1.142.463
ABRIL	2.023.124	766.163	1.256.961	242.702	112.844	129.858	1.780.422	653.319	1.127.103
MAYO	1.973.231	743.837	1.229.394	228.223	106.916	121.307	1.745.008	636.921	1.108.087
<b>JUNIO</b>	<b>1.965.869</b>	<b>742.690</b>	<b>1.223.179</b>	<b>230.235</b>	<b>109.643</b>	<b>120.592</b>	<b>1.735.634</b>	<b>633.047</b>	<b>1.102.587</b>
JULIO	1.970.338	755.375	1.214.963	220.524	106.153	114.371	1.749.814	649.222	1.100.592
AGOSTO	2.028.296	799.785	1.228.511	226.321	110.876	115.445	1.801.975	688.909	1.113.066
SEPTIEMBRE	2.017.363	787.351	1.230.012	234.419	114.058	120.361	1.782.944	673.293	1.109.651
OCTUBRE	2.048.577	802.831	1.245.746	235.125	114.303	120.822	1.813.452	688.528	1.124.924
NOVIEMBRE	2.094.473	834.047	1.260.426	243.694	120.504	123.190	1.850.779	713.543	1.137.236
DICIEMBRE	2.129.547	885.139	1.244.408	240.383	123.887	116.496	1.889.164	761.252	1.127.912
<b>AÑO 2008</b>									
ENERO	2.261.925	935.597	1.326.328	262.507	134.062	128.445	1.999.418	801.535	1.197.883
FEBRERO	2.315.331	964.233	1.351.098	271.323	138.904	132.419	2.044.008	825.329	1.218.679
MARZO	2.300.975	968.485	1.332.490	270.261	140.441	129.820	2.030.714	828.044	1.202.670
ABRIL	2.338.517	996.715	1.341.802	277.113	146.095	131.018	2.061.404	850.620	1.210.784
MAYO	2.353.575	1.019.759	1.333.816	277.748	149.047	128.701	2.075.827	870.712	1.205.115
<b>JUNIO</b>	<b>2.390.424</b>	<b>1.051.418</b>	<b>1.339.006</b>	<b>280.579</b>	<b>154.716</b>	<b>125.863</b>	<b>2.109.845</b>	<b>896.702</b>	<b>1.213.143</b>
JULIO	2.426.916	1.086.102	1.340.814	277.978	155.705	122.273	2.148.938	930.397	1.218.541
AGOSTO	2.530.001	1.162.191	1.367.810	289.532	164.466	125.066	2.240.469	997.725	1.242.744
SEPTIEMBRE	2.625.368	1.218.732	1.406.636	319.643	182.190	137.453	2.305.725	1.036.542	1.269.183
OCTUBRE	2.818.026	1.335.865	1.482.161	358.755	204.397	154.358	2.459.271	1.131.468	1.327.803
NOVIEMBRE	2.989.269	1.447.780	1.541.489	385.192	222.161	163.031	2.604.077	1.225.619	1.378.458
DICIEMBRE	3.128.963	1.576.467	1.552.496	385.130	228.947	156.183	2.743.833	1.347.520	1.396.313
<b>AÑO 2009</b>									
ENERO	3.327.801	1.673.235	1.654.566	414.841	244.871	169.970	2.912.960	1.428.364	1.484.596
FEBRERO	3.481.859	1.755.969	1.725.890	442.503	259.578	182.925	3.039.356	1.496.391	1.542.965
MARZO	3.605.402	1.821.150	1.784.252	463.340	270.642	192.698	3.142.062	1.550.508	1.591.554
ABRIL	3.644.880	1.843.806	1.801.074	461.331	269.139	192.192	3.183.549	1.574.667	1.608.882
MAYO	3.620.139	1.821.607	1.798.532	447.425	260.543	186.882	3.172.714	1.561.064	1.611.650
<b>JUNIO</b>	<b>3.564.889</b>	<b>1.783.180</b>	<b>1.781.709</b>	<b>421.403</b>	<b>246.764</b>	<b>174.639</b>	<b>3.143.486</b>	<b>1.536.416</b>	<b>1.607.070</b>
JULIO									
AGOSTO									
SEPTIEMBRE									
OCTUBRE									
NOVIEMBRE									
DICIEMBRE									

(\*) Los datos anteriores a mayo 2005 (fecha de entrada en funcionamiento del SISPE) son reconstruidos

JUNIO 2009

## VARIACIÓN ANUAL DEL PARO REGISTRADO SEGÚN SEXO Y EDAD. SERIES \*

	TOTAL	HOMBRES	MUJERES	MENORES DE 25 AÑOS			RESTO EDADES		
				TOTAL	HOMBRES	MUJERES	TOTAL	HOMBRES	MUJERES
<b>AÑO 2005</b>									
ENERO	-2,51	-3,31	-1,94	-10,78	-9,00	-12,26	-1,15	-2,28	-0,38
FEBRERO	-2,43	-3,49	-1,70	-8,95	-7,31	-10,28	-1,36	-2,80	-0,40
MARZO	-1,68	-2,16	-1,36	-6,95	-4,92	-8,59	-0,84	-1,66	-0,30
ABRIL	-3,07	-4,58	-2,06	-8,85	-8,15	-9,42	-2,15	-3,93	-0,98
MAYO	-3,98	-6,92	-2,01	-6,46	-6,39	-6,52	-3,61	-7,02	-1,39
JUNIO	-3,86	-6,92	-1,85	-7,37	-6,07	-8,45	-3,31	-7,07	-0,93
JULIO	-1,23	-4,29	0,78	-4,57	-3,41	-5,54	-0,75	-4,44	1,59
AGOSTO	-1,49	-4,41	0,49	-3,28	-2,87	-3,64	-1,23	-4,67	1,00
SEPTIEMBRE	-1,82	-4,62	0,06	-2,33	-0,90	-3,55	-1,74	-5,28	0,55
OCTUBRE	-1,11	-3,63	0,59	0,41	2,03	-0,97	-1,34	-4,65	0,81
NOVIEMBRE	-1,20	-4,07	0,73	0,75	2,23	-0,50	-1,51	-5,20	0,91
DICIEMBRE	-0,46	-2,97	1,32	2,63	4,61	0,86	-0,91	-4,25	1,38
<b>AÑO 2006</b>									
ENERO	-0,23	-3,12	1,78	3,02	4,65	1,61	-0,71	-4,44	1,80
FEBRERO	0,18	-2,27	1,83	2,49	4,08	1,17	-0,17	-3,37	1,92
MARZO	0,17	-3,40	2,58	2,75	3,42	2,18	-0,21	-4,58	2,63
ABRIL	-0,97	-3,85	0,93	-0,98	0,70	-2,36	-0,97	-4,63	1,37
MAYO	-0,14	-2,45	1,33	-3,07	-1,56	-4,31	0,29	-2,61	2,07
JUNIO	-0,76	-2,61	0,38	-6,68	-5,48	-7,70	0,11	-2,08	1,42
JULIO	-1,73	-3,13	-0,86	-7,02	-5,79	-8,07	-0,99	-2,67	0,00
AGOSTO	-1,75	-2,75	-1,11	-7,15	-5,47	-8,62	-1,00	-2,28	-0,22
SEPTIEMBRE	-2,34	-4,02	-1,27	-9,31	-8,33	-10,18	-1,29	-3,22	-0,12
OCTUBRE	-2,92	-5,14	-1,50	-10,00	-9,47	-10,47	-1,81	-4,31	-0,29
NOVIEMBRE	-3,46	-5,36	-2,23	-10,85	-10,16	-11,44	-2,28	-4,42	-0,97
DICIEMBRE	-3,81	-5,60	-2,59	-12,28	-11,50	-13,01	-2,53	-4,51	-1,24
<b>AÑO 2007</b>									
ENERO	-4,10	-6,41	-2,57	-12,03	-11,45	-12,55	-2,88	-5,47	-1,25
FEBRERO	-4,33	-6,84	-2,71	-12,06	-11,66	-12,41	-3,14	-5,94	-1,41
MARZO	-4,15	-6,32	-2,77	-12,18	-11,84	-12,47	-2,91	-5,28	-1,47
ABRIL	-2,53	-4,33	-1,40	-9,51	-8,49	-10,39	-1,50	-3,58	-0,25
MAYO	-1,56	-2,51	-0,98	-9,04	-7,00	-10,77	-0,49	-1,71	0,23
JUNIO	0,31	0,53	0,18	-3,41	-1,21	-5,33	0,83	0,84	0,82
JULIO	0,79	2,13	-0,03	-2,90	-0,20	-5,29	1,27	2,52	0,55
AGOSTO	2,25	4,09	1,09	-1,41	1,37	-3,94	2,73	4,54	1,64
SEPTIEMBRE	2,60	4,60	1,37	-1,80	1,13	-4,42	3,21	5,21	2,04
OCTUBRE	2,80	5,29	1,25	-6,06	-2,45	-9,23	4,07	6,70	2,52
NOVIEMBRE	3,52	7,33	1,15	-4,65	0,37	-9,10	4,71	8,61	2,40
DICIEMBRE	5,27	10,05	2,12	-0,67	5,25	-6,28	6,08	10,88	3,07
<b>AÑO 2008</b>									
ENERO	8,62	15,61	4,17	3,40	11,64	-4,01	9,34	16,30	5,13
FEBRERO	11,57	21,41	5,47	6,26	17,23	-3,24	12,31	22,14	6,51
MARZO	11,73	23,98	4,24	7,20	20,79	-4,43	12,36	24,54	5,27
ABRIL	15,59	30,09	6,75	14,18	29,47	0,89	15,78	30,20	7,42
MAYO	19,28	37,09	8,49	21,70	39,41	6,10	18,96	36,71	8,76
JUNIO	21,60	41,57	9,47	21,87	41,11	4,37	21,56	41,65	10,03
JULIO	23,17	43,78	10,36	26,05	46,68	6,91	22,81	43,31	10,72
AGOSTO	24,74	45,31	11,34	27,93	48,33	8,33	24,33	44,83	11,65
SEPTIEMBRE	30,14	54,79	14,36	36,36	59,73	14,20	29,32	53,95	14,38
OCTUBRE	37,56	66,39	18,98	52,58	78,82	27,76	35,61	64,33	18,03
NOVIEMBRE	42,72	73,58	22,30	58,06	84,36	32,34	40,70	71,77	21,21
DICIEMBRE	46,93	78,10	24,76	60,22	84,80	34,07	45,24	77,01	23,80
<b>AÑO 2009</b>									
ENERO	47,12	78,84	24,75	58,03	82,66	32,33	45,69	78,20	23,93
FEBRERO	50,38	82,11	27,74	63,09	86,88	38,14	48,70	81,31	26,61
MARZO	56,69	88,04	33,90	71,44	92,71	48,43	54,73	87,25	32,34
ABRIL	55,86	84,99	34,23	66,48	84,22	46,69	54,44	85,12	32,88
MAYO	53,81	78,63	34,84	61,09	74,81	45,21	52,84	79,29	33,73
JUNIO	49,13	69,60	33,06	50,19	59,49	38,75	48,99	71,34	32,47
JULIO									
AGOSTO									
SEPTIEMBRE									
OCTUBRE									
NOVIEMBRE									
DICIEMBRE									

(\*) Los datos anteriores a mayo 2005 (fecha de entrada en funcionamiento del SISPE) son reconstruidos

## DEMANDANTES DE EMPLEO, PARO REGISTRADO, CONTRATOS Y PRESTACIONES

JUNIO 2009

## PARO REGISTRADO SEGÚN SECTOR DE ACTIVIDAD ECONÓMICA Y PORCENTAJE DE VARIACIÓN MENSUAL. SERIES

	TOTAL		AGRICULTURA		INDUSTRIA		CONSTRUCCIÓN		SERVICIOS		SIN EMP.ANTERIOR	
	ABSOLUTO	%	ABSOLUTO	%	ABSOLUTO	%	ABSOLUTO	%	ABSOLUTO	%	ABSOLUTO	%
<b>AÑO 2006</b>												
ENERO	2.171.503	3,26	66.401	1,80	305.207	1,29	241.161	-1,61	1.329.141	4,96	229.593	2,09
FEBRERO	2.169.277	-0,10	67.906	2,27	303.153	-0,67	234.506	-2,76	1.329.703	0,04	234.009	1,92
MARZO	2.148.530	-0,96	67.894	-0,02	299.694	-1,14	227.740	-2,89	1.316.339	-1,01	236.863	1,22
ABRIL	2.075.676	-3,39	64.653	-4,77	295.033	-1,56	220.871	-3,02	1.265.554	-3,86	229.565	-3,08
MAYO	2.004.528	-3,43	61.571	-4,77	285.714	-3,16	210.541	-4,68	1.222.927	-3,37	223.775	-2,52
JUNIO	1.959.754	-2,23	62.694	1,82	278.270	-2,61	207.356	-1,51	1.189.691	-2,72	221.743	-0,91
JULIO	1.954.984	-0,24	62.461	-0,37	276.777	-0,54	213.255	2,84	1.186.054	-0,31	216.437	-2,39
AGOSTO	1.983.677	1,47	61.613	-1,36	285.012	2,98	228.587	7,19	1.196.743	0,90	211.722	-2,18
SEPTIEMBRE	1.966.166	-0,88	61.520	-0,15	277.276	-2,71	215.645	-5,66	1.193.302	-0,29	218.423	3,16
OCTUBRE	1.992.836	1,36	62.937	2,30	276.553	-0,26	213.405	-1,04	1.215.596	1,87	224.345	2,71
NOVIEMBRE	2.023.164	1,52	63.888	1,51	275.517	-0,37	216.746	1,57	1.238.456	1,88	228.557	1,88
DICIEMBRE	2.022.873	-0,01	61.494	-3,75	282.148	2,41	236.771	9,24	1.224.869	-1,10	217.591	-4,80
<b>AÑO 2007</b>												
ENERO	2.082.508	2,95	62.785	2,10	283.787	0,58	230.292	-2,74	1.281.604	4,63	224.040	2,96
FEBRERO	2.075.275	-0,35	63.102	0,50	280.838	-1,04	224.256	-2,62	1.279.232	-0,19	227.847	1,70
MARZO	2.059.451	-0,76	64.001	1,42	279.615	-0,44	219.796	-1,99	1.264.924	-1,12	231.115	1,43
ABRIL	2.023.124	-1,76	63.235	-1,20	277.313	-0,82	218.241	-0,71	1.234.129	-2,43	230.206	-0,39
MAYO	1.973.231	-2,47	62.654	-0,92	270.156	-2,58	214.243	-1,83	1.201.624	-2,63	224.554	-2,46
JUNIO	1.965.869	-0,37	63.928	2,03	265.509	-1,72	216.895	1,24	1.191.208	-0,87	228.329	1,68
JULIO	1.970.338	0,23	64.431	0,79	266.067	0,21	228.795	5,49	1.190.159	-0,09	220.886	-3,26
AGOSTO	2.028.296	2,94	65.341	1,41	276.997	4,11	250.883	9,65	1.218.721	2,40	216.354	-2,05
SEPTIEMBRE	2.017.363	-0,54	65.158	-0,28	269.917	-2,56	238.892	-4,78	1.221.460	0,22	221.936	2,58
OCTUBRE	2.048.577	1,55	66.765	2,47	270.556	0,24	240.385	0,62	1.253.805	2,65	217.066	-2,19
NOVIEMBRE	2.094.473	2,24	69.210	3,66	271.538	0,36	251.565	4,65	1.283.684	2,38	218.476	0,65
DICIEMBRE	2.129.547	1,67	68.812	-0,58	279.981	3,11	283.867	12,84	1.284.250	0,04	212.637	-2,67
<b>AÑO 2008</b>												
ENERO	2.261.925	6,22	75.361	9,52	289.695	3,47	292.797	3,15	1.382.354	7,64	221.718	4,27
FEBRERO	2.315.331	2,36	84.219	11,75	290.985	0,45	305.263	4,26	1.406.114	1,72	228.750	3,17
MARZO	2.300.975	-0,62	75.692	-10,12	292.313	0,46	316.990	3,84	1.384.009	-1,57	231.971	1,41
ABRIL	2.338.517	1,63	77.407	2,27	296.943	1,58	333.637	5,25	1.401.464	1,26	229.066	-1,25
MAYO	2.353.575	0,64	77.327	-0,10	299.496	0,86	349.128	4,64	1.397.851	-0,26	229.773	0,31
JUNIO	2.390.424	1,57	80.665	4,32	301.480	0,66	370.208	6,04	1.402.406	0,33	235.665	2,56
JULIO	2.426.916	1,53	81.698	1,28	306.403	1,63	390.529	5,49	1.414.921	0,89	233.365	-0,98
AGOSTO	2.530.001	4,25	83.524	2,24	322.284	5,18	429.060	9,87	1.461.265	3,28	233.868	0,22
SEPTIEMBRE	2.625.368	3,77	85.591	2,47	329.286	2,17	443.301	3,32	1.518.162	3,89	249.028	6,48
OCTUBRE	2.818.026	7,34	94.630	10,56	349.430	6,12	479.576	8,18	1.631.882	7,49	262.508	5,41
NOVIEMBRE	2.989.269	6,08	100.422	6,12	372.147	6,50	520.029	8,44	1.729.579	5,99	267.092	1,75
DICIEMBRE	3.128.963	4,67	101.338	0,91	399.872	7,45	590.730	13,60	1.776.050	2,69	260.973	-2,29
<b>AÑO 2008*</b>												
ENERO	2.261.925	6,22	57.052	10,62	299.493	3,56	341.018	3,57	1.392.638	7,63	171.724	3,72
FEBRERO	2.315.331	2,36	65.477	14,77	301.014	0,51	354.623	3,99	1.416.640	1,72	177.576	3,41
MARZO	2.300.975	-0,62	57.067	-12,85	302.280	0,42	366.044	3,22	1.394.470	-1,56	181.114	1,99
ABRIL	2.338.517	1,63	58.478	2,47	307.073	1,59	383.491	4,77	1.412.096	1,26	177.379	-2,06
MAYO	2.353.575	0,64	58.276	-0,35	309.691	0,85	399.303	4,12	1.408.551	-0,25	177.754	0,21
JUNIO	2.390.424	1,57	61.316	5,22	311.834	0,69	421.169	5,48	1.413.274	0,34	182.831	2,86
JULIO	2.426.916	1,53	62.053	1,20	316.915	1,63	442.268	5,01	1.425.955	0,90	179.725	-1,70
AGOSTO	2.530.001	4,25	63.045	1,60	333.243	5,15	482.997	9,21	1.472.767	3,28	177.949	-0,99
SEPTIEMBRE	2.625.368	3,77	64.340	2,05	340.658	2,23	499.271	3,37	1.530.098	3,89	191.001	7,33
OCTUBRE	2.818.026	7,34	71.819	11,63	361.637	6,16	539.653	8,09	1.644.694	7,49	200.223	4,83
NOVIEMBRE	2.989.269	6,08	76.225	6,13	385.095	6,49	583.757	8,17	1.743.169	5,99	201.022	0,40
DICIEMBRE	3.128.963	4,67	76.011	-0,28	413.425	7,36	657.436	12,62	1.790.276	2,70	191.816	-4,58
<b>AÑO 2009</b>												
ENERO	3.327.801	6,35	80.703	6,17	442.682	7,08	678.141	3,15	1.936.296	8,16	189.979	-0,96
FEBRERO	3.481.859	4,63	86.031	6,60	468.573	5,85	706.734	4,22	2.017.144	4,18	203.377	7,05
MARZO	3.605.402	3,55	93.715	8,93	488.895	4,34	723.347	2,35	2.075.035	2,87	224.410	10,34
ABRIL	3.644.880	1,09	95.372	1,77	497.672	1,80	728.526	0,72	2.086.939	0,57	236.371	5,33
MAYO	3.620.139	-0,68	92.920	-2,57	494.991	-0,54	712.621	-2,18	2.073.610	-0,64	245.997	4,07
JUNIO	3.564.889	-1,53	94.451	1,65	484.357	-2,15	696.254	-2,30	2.041.758	-1,54	248.069	0,84
JULIO												
AGOSTO												
SEPTIEMBRE												
OCTUBRE												
NOVIEMBRE												
DICIEMBRE												

(\*) Los datos se han calculado adaptándolos, mediante estimación, a los sectores de actividad CNAE-09

## DEMANDANTES DE EMPLEO, PARO REGISTRADO, CONTRATOS Y PRESTACIONES

JUNIO 2009

**PARO REGISTRADO. VARIACIÓN INTERANUAL SEGÚN SECTOR DE ACTIVIDAD ECONÓMICA. SERIES**

	TOTAL		AGRICULTURA		INDUSTRIA		CONSTRUCCIÓN		SERVICIOS		SIN EMP.ANTERIOR	
	ABSOLUTA	%	ABSOLUTA	%	ABSOLUTA	%	ABSOLUTA	%	ABSOLUTA	%	ABSOLUTA	%
<b>AÑO 2006</b>												
ENERO	-5.096	-0,23	10.697	19,20	-6.436	-2,07	-15.895	-6,18	-4.105	-0,31	10.643	4,86
FEBRERO	3.857	0,18	13.823	25,56	-6.012	-1,94	-13.105	-5,29	-3.787	-0,28	12.938	5,85
MARZO	3.695	0,17	11.441	20,27	-10.803	-3,48	-19.665	-7,95	8.172	0,62	14.550	6,54
ABRIL	-20.269	-0,97	9.236	16,67	-8.970	-2,95	-15.390	-6,51	-10.818	-0,85	5.673	2,53
MAYO	-2.865	-0,14	5.222	9,27	-10.214	-3,45	-9.378	-4,26	15.236	1,26	-3.731	-1,64
JUNIO	-15.106	-0,76	5.047	8,76	-9.313	-3,24	-4.895	-2,31	3.994	0,34	-9.939	-4,29
JULIO	-34.433	-1,73	3.681	6,26	-10.928	-3,80	-4.911	-2,25	-12.386	-1,03	-9.889	-4,37
AGOSTO	-35.433	-1,75	2.655	4,50	-12.658	-4,25	-1.843	-0,80	-11.296	-0,94	-12.291	-5,49
SEPTIEMBRE	-47.120	-2,34	776	1,28	-13.363	-4,60	-3.000	-1,37	-14.561	-1,21	-16.972	-7,21
OCTUBRE	-60.025	-2,92	-3.199	-4,84	-16.571	-5,65	-7.177	-3,25	-34.380	-2,75	1.302	0,58
NOVIEMBRE	-72.416	-3,46	-2.849	-4,27	-18.014	-6,14	-7.087	-3,17	-44.344	-3,46	-122	-0,05
DICIEMBRE	-80.064	-3,81	-3.733	-5,72	-19.171	-6,36	-8.329	-3,40	-41.520	-3,28	-7.311	-3,25
<b>AÑO 2007</b>												
ENERO	-88.995	-4,10	-3.616	-5,45	-21.420	-7,02	-10.869	-4,51	-47.537	-3,58	-5.553	-2,42
FEBRERO	-94.002	-4,33	-4.804	-7,07	-22.315	-7,36	-10.250	-4,37	-50.471	-3,80	-6.162	-2,63
MARZO	-89.079	-4,15	-3.893	-5,73	-20.079	-6,70	-7.944	-3,49	-51.415	-3,91	-5.748	-2,43
ABRIL	-52.552	-2,53	-1.418	-2,19	-17.720	-6,01	-2.630	-1,19	-31.425	-2,48	641	0,28
MAYO	-31.297	-1,56	1.083	1,76	-15.558	-5,45	3.702	1,76	-21.303	-1,74	779	0,35
JUNIO	6.115	0,31	1.234	1,97	-12.761	-4,59	9.539	4,60	1.517	0,13	6.586	2,97
JULIO	15.354	0,79	1.970	3,15	-10.710	-3,87	15.540	7,29	4.105	0,35	4.449	2,06
AGOSTO	44.619	2,25	3.728	6,05	-8.015	-2,81	22.296	9,75	21.978	1,84	4.632	2,19
SEPTIEMBRE	51.197	2,60	3.638	5,91	-7.359	-2,65	23.247	10,78	28.158	2,36	3.513	1,61
OCTUBRE	55.741	2,80	3.828	6,08	-5.997	-2,17	26.980	12,64	38.209	3,14	-7.279	-3,24
NOVIEMBRE	71.309	3,52	5.322	8,33	-3.979	-1,44	34.819	16,06	45.228	3,65	-10.081	-4,41
DICIEMBRE	106.674	5,27	7.318	11,90	-2.167	-0,77	47.096	19,89	59.381	4,85	-4.954	-2,28
<b>AÑO 2008</b>												
ENERO	179.417	8,62	12.576	20,03	5.908	2,08	62.505	27,14	100.750	7,86	-2.322	-1,04
FEBRERO	240.056	11,57	21.117	33,46	10.147	3,61	81.007	36,12	126.882	9,92	903	0,40
MARZO	241.524	11,73	11.691	18,27	12.698	4,54	97.194	44,22	119.085	9,41	856	0,37
ABRIL	315.393	15,59	14.172	22,41	19.630	7,08	115.396	52,88	167.335	13,56	-1.140	-0,50
MAYO	380.344	19,28	14.673	23,42	29.340	10,86	134.885	62,96	196.227	16,33	5.219	2,32
JUNIO	424.555	21,60	16.737	26,18	35.971	13,55	153.313	70,69	211.198	17,73	7.336	3,21
JULIO	456.578	23,17	17.267	26,80	40.336	15,16	161.734	70,69	224.762	18,89	12.479	5,65
AGOSTO	501.705	24,74	18.183	27,83	45.287	16,35	178.177	71,02	242.544	19,90	17.514	8,10
SEPTIEMBRE	608.005	30,14	20.433	31,36	59.369	22,00	204.409	85,57	296.702	24,29	27.092	12,21
OCTUBRE	769.449	37,56	27.865	41,74	78.874	29,15	239.191	99,50	378.077	30,15	45.442	20,93
NOVIEMBRE	894.796	42,72	31.212	45,10	100.609	37,05	268.464	106,72	445.895	34,74	48.616	22,25
DICIEMBRE	999.416	46,93	32.526	47,27	119.891	42,82	306.863	108,10	491.800	38,29	48.336	22,73
<b>AÑO 2008*</b>												
ENERO	179.417	8,62	11.124	24,22	6.685	2,28	66.330	24,15	101.566	7,87	-6.288	-3,53
FEBRERO	240.056	11,57	19.174	41,41	11.187	3,86	86.125	32,08	127.973	9,93	-4.403	-2,42
MARZO	241.524	11,73	9.736	20,57	13.744	4,76	102.343	38,81	120.183	9,43	-4.482	-2,42
ABRIL	315.393	15,59	11.619	24,80	20.996	7,34	122.120	46,72	168.769	13,57	-8.111	-4,37
MAYO	380.344	19,28	11.594	24,84	30.987	11,12	142.993	55,79	197.956	16,35	-3.187	-1,76
JUNIO	424.555	21,60	13.300	27,70	37.810	13,80	162.364	62,74	213.128	17,76	-2.048	-1,11
JULIO	456.578	23,17	13.571	27,99	42.314	15,41	171.468	63,32	226.838	18,92	2.388	1,35
AGOSTO	501.705	24,74	14.122	28,87	47.460	16,61	188.873	64,22	244.825	19,94	6.425	3,75
SEPTIEMBRE	608.005	30,14	15.511	31,77	62.003	22,25	217.371	77,11	299.466	24,33	13.654	7,70
OCTUBRE	769.449	37,56	21.637	43,12	82.207	29,42	255.595	89,98	381.575	30,21	28.435	16,55
NOVIEMBRE	894.796	42,72	23.969	45,87	104.485	37,23	287.540	97,07	449.963	34,79	28.839	16,75
DICIEMBRE	999.416	46,93	24.436	47,38	124.220	42,95	328.169	99,67	496.344	38,36	26.247	15,85
<b>AÑO 2009</b>												
ENERO	1.065.876	47,12	23.651	41,46	143.189	47,81	337.123	98,86	543.658	39,04	18.255	10,63
FEBRERO	1.166.528	50,38	20.554	31,39	167.559	55,66	352.111	99,29	600.504	42,39	25.801	14,53
MARZO	1.304.427	56,69	36.648	64,22	186.615	61,74	357.303	97,61	680.565	48,80	43.296	23,91
ABRIL	1.306.363	55,86	36.894	63,09	190.599	62,07	345.035	89,97	674.843	47,79	58.992	33,26
MAYO	1.266.564	53,81	34.644	59,45	185.300	59,83	313.318	78,47	665.059	47,22	68.243	38,39
JUNIO	1.174.465	49,13	33.135	54,04	172.523	55,33	275.085	65,31	628.484	44,47	65.238	35,68
JULIO												
AGOSTO												
SEPTIEMBRE												
OCTUBRE												
NOVIEMBRE												
DICIEMBRE												

(\*) Los datos se han calculado adaptándolos, mediante estimación, a los sectores de actividad CNAE-09

### EVOLUCIÓN DEL PARO REGISTRADO POR SECTORES

2005 - 2009

AGRICULTURA



Gráfico 2009 adecuado a CNAE 2009

### EVOLUCIÓN DEL PARO REGISTRADO POR SECTORES

2005 - 2009

INDUSTRIA

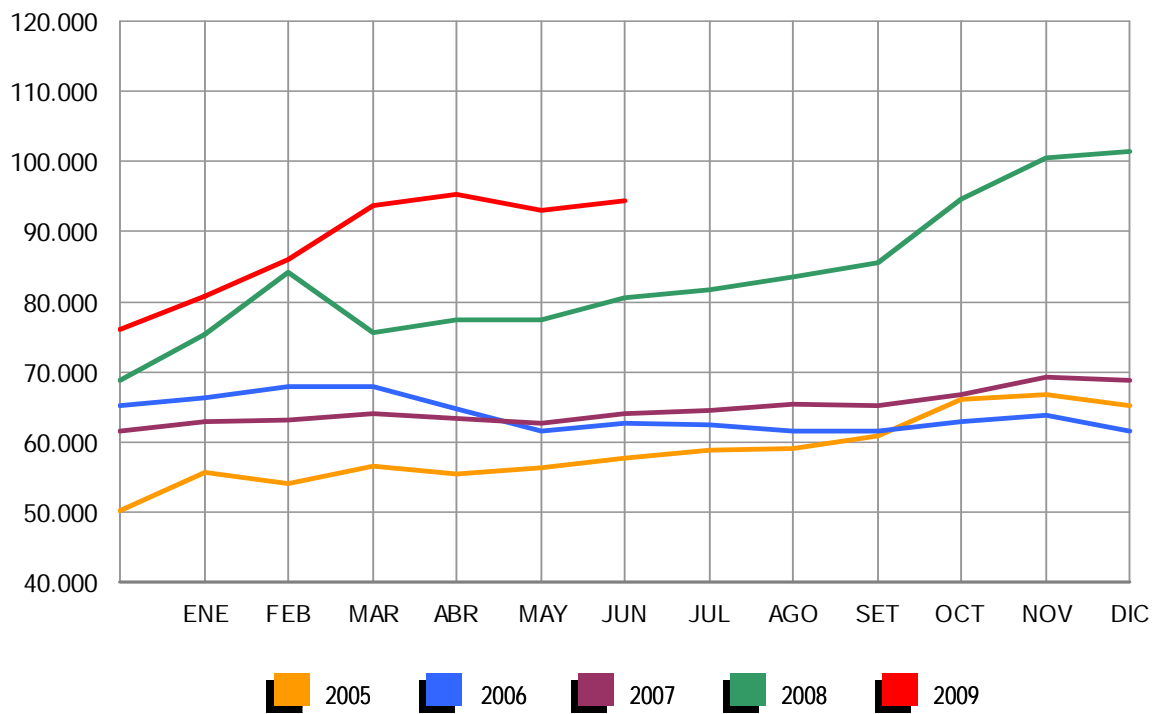

Gráfico 2009 adecuado a CNAE 2009



### EVOLUCIÓN DEL PARO REGISTRADO POR SECTORES

2005 - 2009

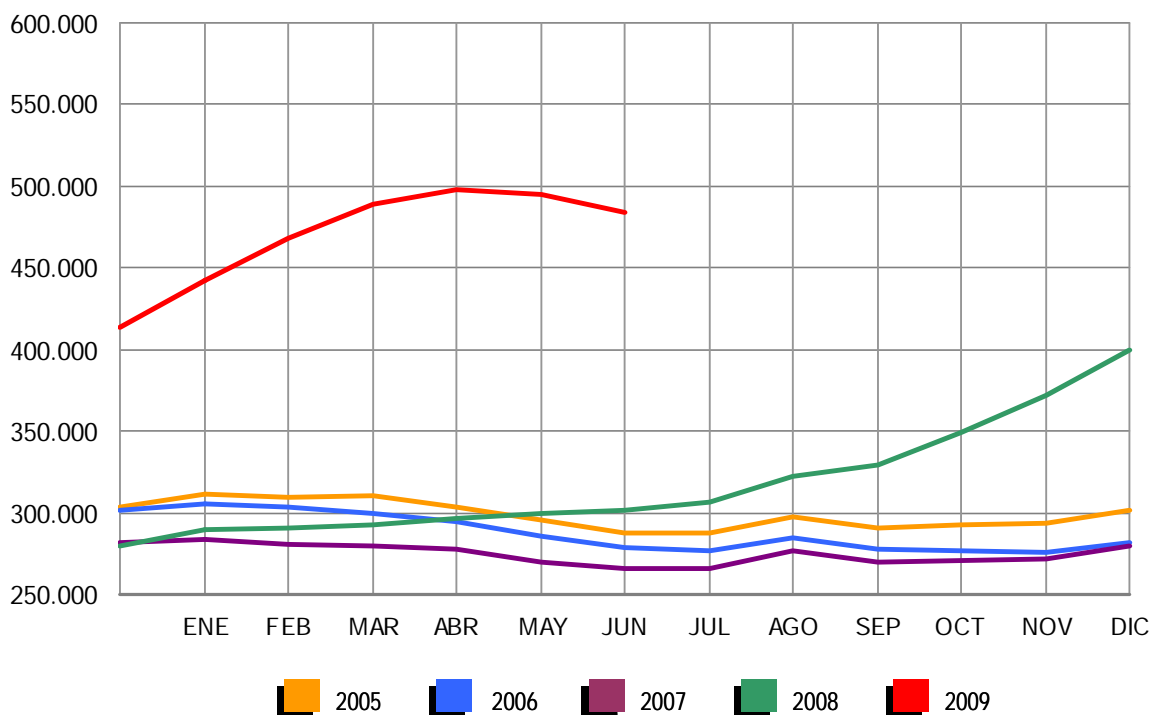
CONSTRUCCIÓN

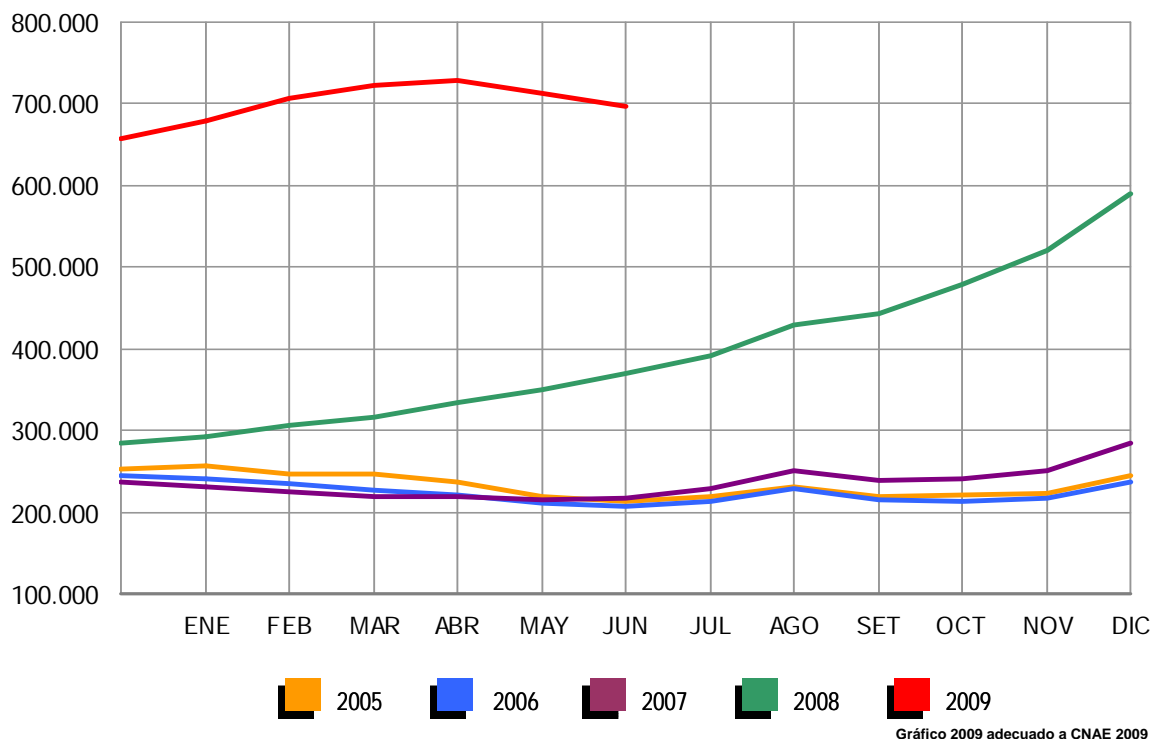

### EVOLUCIÓN DEL PARO REGISTRADO POR SECTORES

2005 - 2009

SERVICIOS

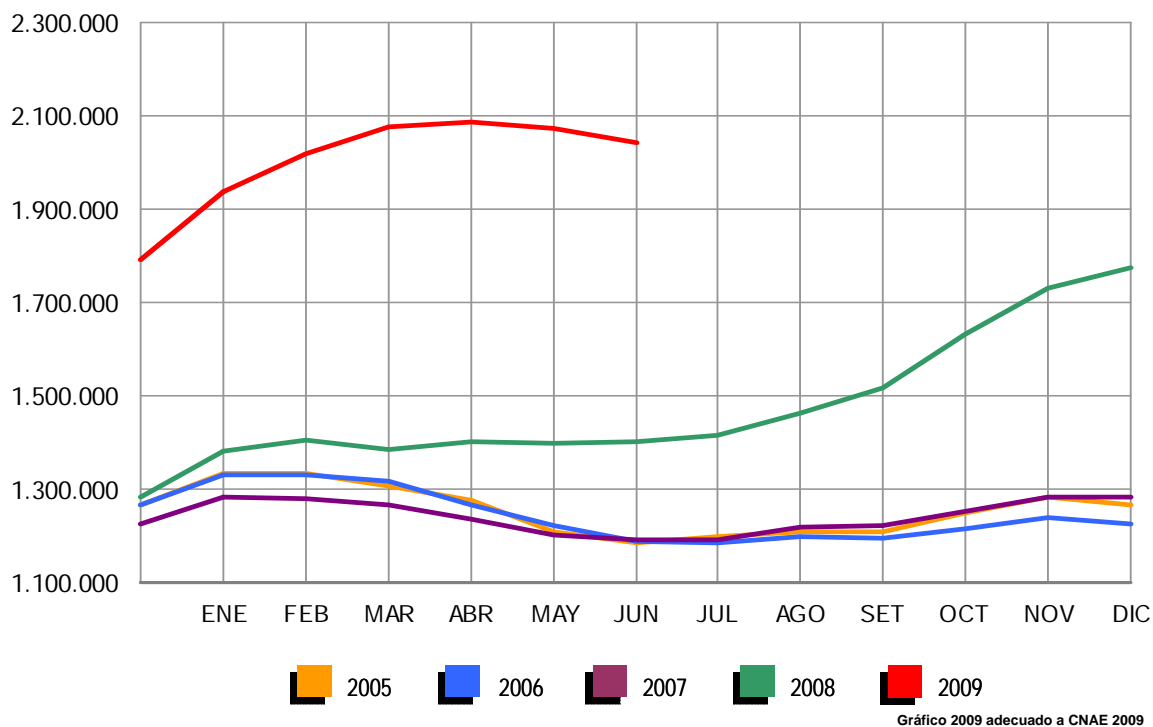

### EVOLUCIÓN DEL PARO REGISTRADO POR SECTORES

2005 - 2009

COLECTIVO SIN EMPLEO ANTERIOR



Gráfico 2009 adecuado a CNAE 2009

JUNIO 2009

**PARO REGISTRADO (EXTRANJEROS) POR SEXO, EDAD Y SECTOR DE ACTIVIDAD ECONÓMICA**

	TOTAL	VARIACIÓN				ZONA ORIGEN	
		MENSUAL		ANUAL		PAIS COMUNITARIO	PAIS EXTRACOMUNIT.
		ABSOLUTA	RELATIVA	ABSOLUTA	RELATIVA		
TOTAL	485.043	-7.448	-1,51	226.243	87,42	155.369	329.674
SEXO:							
HOMBRES	311.209	-4.861	-1,54	150.641	93,82	92.424	218.785
MUJERES	173.834	-2.587	-1,47	75.602	76,96	62.945	110.889
MENORES DE 25 AÑOS:							
HOMBRES	25.925	-1.230	-4,53	10.572	68,86	8.901	17.024
MUJERES	17.407	-860	-4,71	7.495	75,62	7.293	10.114
TOTAL	43.332	-2.090	-4,60	18.067	71,51	16.194	27.138
MAYORES DE 25 AÑOS:							
HOMBRES	285.284	-3.631	-1,26	140.069	96,46	83.523	201.761
MUJERES	156.427	-1.727	-1,09	68.107	77,11	55.652	100.775
TOTAL	441.711	-5.358	-1,20	208.176	89,14	139.175	302.536
SECTOR: *							
AGRICULTURA	23.271	2.279	10,86	12.464	115,34	6.426	16.845
INDUSTRIA	44.510	-891	-1,96	24.378	121,09	14.912	29.598
CONSTRUCCIÓN	146.509	-3.395	-2,26	65.095	79,95	41.183	105.326
SERVICIOS	233.337	-5.965	-2,49	108.133	86,36	74.916	158.421
SIN EMPLEO ANTERIOR	37.416	524	1,42	16.173	76,14	17.932	19.484

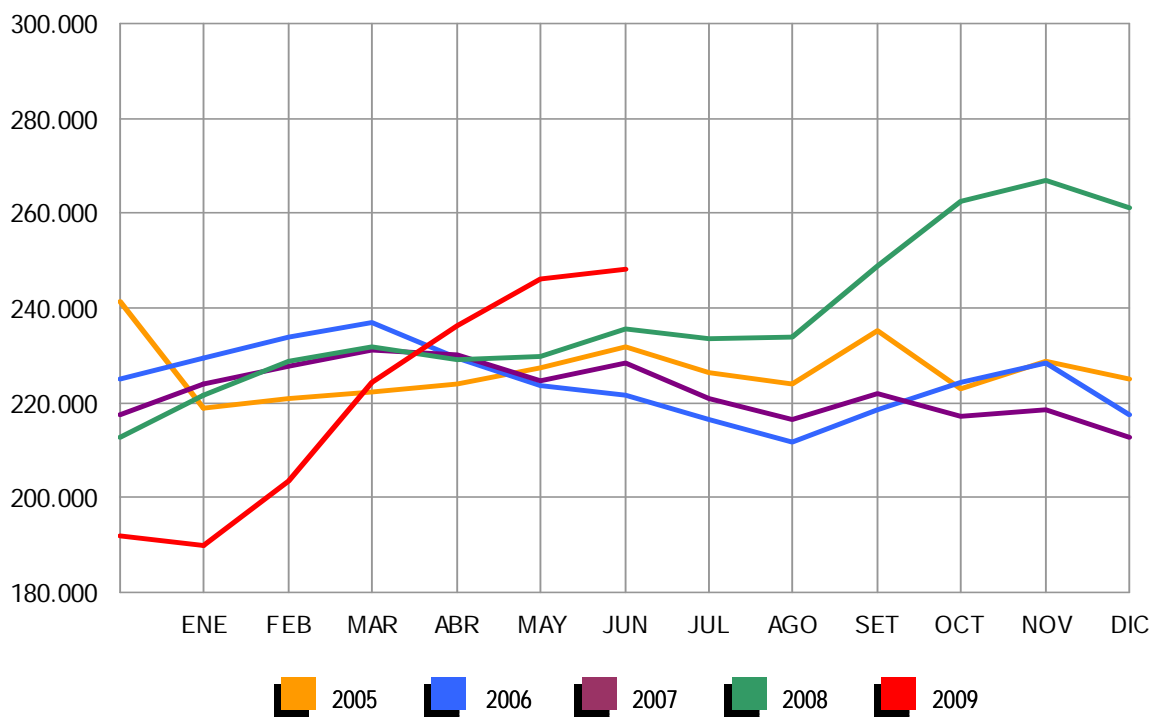
**PARO REGISTRADO (EXTRANJEROS) POR COMUNIDADES AUTÓNOMAS**

COMUNIDADES AUTÓNOMAS	TOTAL	VARIACIÓN				ZONA ORIGEN	
		MENSUAL		ANUAL		PAIS COMUNITARIO	PAIS EXTRACOMUNIT.
		ABSOLUTA	RELATIVA	ABSOLUTA	RELATIVA		
ANDALUCÍA	58.330	2.302	4,11	26.968	85,99	21.753	36.577
ARAGÓN	19.536	-419	-2,10	11.468	142,14	7.863	11.673
ASTURIAS	4.439	-130	-2,85	2.082	88,33	1.595	2.844
ILLES BALEARS	16.641	-703	-4,05	8.384	101,54	5.192	11.449
CANARIAS	27.262	-262	-0,95	10.287	60,60	8.698	18.564
CANTABRIA	3.733	-248	-6,23	1.987	113,80	1.218	2.515
CASTILLA LA MANCHA	22.989	-594	-2,52	10.654	86,37	10.734	12.255
CASTILLA Y LEÓN	16.765	-531	-3,07	8.181	95,31	8.115	8.650
CATALUÑA	100.989	-3.948	-3,76	49.382	95,69	21.313	79.676
COM. VALENCIANA	70.306	-884	-1,24	34.202	94,73	27.660	42.646
EXTREMADURA	3.068	-101	-3,19	1.223	66,29	1.583	1.485
GALICIA	10.059	-365	-3,50	3.086	44,26	4.782	5.277
MADRID	85.536	-1.070	-1,24	38.808	83,05	24.800	60.736
MURCIA	18.480	32	0,17	7.170	63,40	3.068	15.412
NAVARRA	7.775	-17	-0,22	4.028	107,50	2.238	5.537
PAÍS VASCO	11.722	-536	-4,37	5.949	103,05	3.227	8.495
LA RIOJA	4.958	46	0,94	2.567	107,36	1.467	3.491
CEUTA	833	3	0,36	-156	-15,77	26	807
MELILLA	1.622	-23	-1,40	-27	-1,64	37	1.585
<b>TOTAL</b>	<b>485.043</b>	<b>-7.448</b>	<b>-1,51</b>	<b>226.243</b>	<b>87,42</b>	<b>155.369</b>	<b>329.674</b>

(\*) Los datos de variación interanual se han calculado adaptando el mismo mes de 2008, mediante estimación, a los sectores de actividad CNAE-09

JUNIO 2009

**PARO REGISTRADO (EXTRANJEROS) SEGÚN SEXO Y EDAD. SERIES \***

	TOTAL	HOMBRES	MUJERES	MENORES DE 25 AÑOS			RESTO EDADES		
				TOTAL	HOMBRES	MUJERES	TOTAL	HOMBRES	MUJERES
<b>AÑO 2005</b>									
ENERO	124.930	66.231	58.699	13.483	7.082	6.401	111.447	59.149	52.298
FEBRERO	122.789	63.240	59.549	13.336	6.794	6.542	109.453	56.446	53.007
MARZO	123.960	63.687	60.273	13.536	6.885	6.651	110.424	56.802	53.622
ABRIL	119.618	59.938	59.680	13.084	6.577	6.507	106.534	53.361	53.173
MAYO	106.425	51.938	54.487	11.496	5.665	5.831	94.929	46.273	48.656
<b>JUNIO</b>	<b>104.728</b>	<b>51.177</b>	<b>53.551</b>	<b>11.222</b>	<b>5.534</b>	<b>5.688</b>	<b>93.506</b>	<b>45.643</b>	<b>47.863</b>
JULIO	109.432	56.341	53.091	11.440	5.892	5.548	97.992	50.449	47.543
AGOSTO	114.096	60.600	53.496	11.894	6.249	5.645	102.202	54.351	47.851
SEPTIEMBRE	120.564	61.837	58.727	13.989	7.249	6.740	106.575	54.588	51.987
OCTUBRE	132.799	68.207	64.592	15.978	8.341	7.637	116.821	59.866	56.955
NOVIEMBRE	145.809	74.046	71.763	18.072	9.414	8.658	127.737	64.632	63.105
DICIEMBRE	153.480	81.598	71.882	18.290	9.796	8.494	135.190	71.802	63.388
<b>AÑO 2006</b>									
ENERO	161.169	84.077	77.092	18.743	9.775	8.968	142.426	74.302	68.124
FEBRERO	164.655	84.290	80.365	19.323	9.880	9.443	145.332	74.410	70.922
MARZO	157.027	77.861	79.166	18.037	8.959	9.078	138.990	68.902	70.088
ABRIL	141.939	70.681	71.258	15.813	7.911	7.902	126.126	62.770	63.356
MAYO	128.989	63.325	65.664	13.958	6.845	7.113	115.031	56.480	58.551
<b>JUNIO</b>	<b>127.327</b>	<b>63.526</b>	<b>63.801</b>	<b>13.729</b>	<b>6.807</b>	<b>6.922</b>	<b>113.598</b>	<b>56.719</b>	<b>56.879</b>
JULIO	133.109	69.734	63.375	14.534	7.636	6.898	118.575	62.098	56.477
AGOSTO	137.640	74.698	62.942	14.625	7.891	6.734	123.015	66.807	56.208
SEPTIEMBRE	139.637	72.883	66.754	15.559	8.118	7.441	124.078	64.765	59.313
OCTUBRE	148.027	75.976	72.051	16.883	8.642	8.241	131.144	67.334	63.810
NOVIEMBRE	161.357	82.179	79.178	18.695	9.557	9.138	142.662	72.622	70.040
DICIEMBRE	170.150	92.159	77.991	18.498	9.920	8.578	151.652	82.239	69.413
<b>AÑO 2007</b>									
ENERO	173.824	90.271	83.553	18.667	9.556	9.111	155.157	80.715	74.442
FEBRERO	167.934	84.589	83.345	17.621	8.721	8.900	150.313	75.868	74.445
MARZO	162.435	80.382	82.053	17.054	8.157	8.897	145.381	72.225	73.156
ABRIL	154.139	77.153	76.986	15.650	7.644	8.006	138.489	69.509	68.980
MAYO	148.792	74.805	73.987	14.905	7.331	7.574	133.887	67.474	66.413
<b>JUNIO</b>	<b>148.554</b>	<b>77.040</b>	<b>71.514</b>	<b>14.639</b>	<b>7.497</b>	<b>7.142</b>	<b>133.915</b>	<b>69.543</b>	<b>64.372</b>
JULIO	158.047	87.315	70.732	15.189	8.264	6.925	142.858	79.051	63.807
AGOSTO	167.759	97.124	70.635	15.851	8.997	6.854	151.908	88.127	63.781
SEPTIEMBRE	170.581	95.459	75.122	16.702	9.053	7.649	153.879	86.406	67.473
OCTUBRE	181.820	99.501	82.319	18.318	9.745	8.573	163.502	89.756	73.746
NOVIEMBRE	198.354	109.032	89.322	20.225	10.791	9.434	178.129	98.241	79.888
DICIEMBRE	211.964	123.018	88.946	20.794	11.696	9.098	191.170	111.322	79.848
<b>AÑO 2008</b>									
ENERO	240.707	137.001	103.706	23.947	13.246	10.701	216.760	123.755	93.005
FEBRERO	258.365	146.456	111.909	25.758	14.220	11.538	232.607	132.236	100.371
MARZO	240.111	139.807	100.304	23.834	13.435	10.399	216.277	126.372	89.905
ABRIL	246.066	145.705	100.361	24.494	14.183	10.311	221.572	131.522	90.050
MAYO	248.827	150.236	98.591	24.370	14.495	9.875	224.457	135.741	88.716
<b>JUNIO</b>	<b>258.800</b>	<b>160.568</b>	<b>98.232</b>	<b>25.265</b>	<b>15.353</b>	<b>9.912</b>	<b>233.535</b>	<b>145.215</b>	<b>88.320</b>
JULIO	266.458	169.882	96.576	25.335	15.825	9.510	241.123	154.057	87.066
AGOSTO	280.298	183.209	97.089	25.970	16.466	9.504	254.328	166.743	87.585
SEPTIEMBRE	298.870	192.733	106.137	28.864	17.938	10.926	270.006	174.795	95.211
OCTUBRE	337.493	216.706	120.787	33.225	20.510	12.715	304.268	196.196	108.072
NOVIEMBRE	379.640	244.174	135.466	37.408	23.109	14.299	342.232	221.065	121.167
DICIEMBRE	410.960	271.521	139.439	38.578	24.364	14.214	372.382	247.157	125.225
<b>AÑO 2009</b>									
ENERO	449.505	292.284	157.221	43.687	26.829	16.858	405.818	265.455	140.363
FEBRERO	473.091	305.326	167.765	45.919	27.713	18.206	427.172	277.613	149.559
MARZO	496.778	319.091	177.687	48.977	29.276	19.701	447.801	289.815	157.986
ABRIL	500.017	322.286	177.731	47.523	28.539	18.984	452.494	293.747	158.747
MAYO	492.491	316.070	176.421	45.422	27.155	18.267	447.069	288.915	158.154
<b>JUNIO</b>	<b>485.043</b>	<b>311.209</b>	<b>173.834</b>	<b>43.332</b>	<b>25.925</b>	<b>17.407</b>	<b>441.711</b>	<b>285.284</b>	<b>156.427</b>
JULIO									
AGOSTO									
SEPTIEMBRE									
OCTUBRE									
NOVIEMBRE									
DICIEMBRE									

(\*) Los datos anteriores a mayo 2005 (fecha de entrada en funcionamiento del SISPE) son reconstruidos



JUNIO 2009

## PARO REGISTRADO POR CC.AA. Y PROVINCIAS

PROVINCIA AUTONOMÍA	TOTAL	VARIACIÓN			
		MENSUAL		ANUAL	
		ABSOLUTA	RELATIVA	ABSOLUTA	RELATIVA
ALMERÍA	61.094	3.028	5,21	20.180	49,32
CÁDIZ	152.429	-2.016	-1,31	35.325	30,17
CÓRDOBA	71.909	-10	-0,01	17.479	32,11
GRANADA	76.822	-6	-0,01	22.979	42,68
HUELVA	44.354	900	2,07	11.919	36,75
JAÉN	48.574	-631	-1,28	11.713	31,78
MÁLAGA	151.610	-2.560	-1,66	48.115	46,49
SEVILLA	181.320	286	0,16	50.068	38,15
ANDALUCÍA	788.112	-1.009	-0,13	217.778	38,18
HUESCA	10.679	-508	-4,54	4.310	67,67
TERUEL	7.086	-236	-3,22	2.908	69,60
ZARAGOZA	61.695	-1.130	-1,80	30.555	98,12
ARAGÓN	79.460	-1.874	-2,30	37.773	90,61
ASTURIAS	70.592	-2.227	-3,06	21.633	44,19
ILLES BALEARS	64.160	-2.629	-3,94	27.231	73,74
LAS PALMAS	136.666	-1.416	-1,03	37.808	38,24
STA. CRUZ DE TENERIFE	111.659	80	0,07	34.693	45,08
CANARIAS	248.325	-1.336	-0,54	72.501	41,23
CANTABRIA	35.564	-2.424	-6,38	12.580	54,73
ALBACETE	35.397	-1.616	-4,37	11.291	46,84
CIUDAD REAL	43.825	-1.757	-3,85	14.321	48,54
CUENCA	13.347	-751	-5,33	4.735	54,98
GUADALAJARA	16.760	-642	-3,69	7.847	88,04
TOLEDO	59.113	-1.521	-2,51	23.802	67,41
CASTILLA LA MANCHA	168.442	-6.287	-3,60	61.996	58,24
ÁVILA	11.750	-321	-2,66	3.318	39,35
BURGOS	21.970	-1.063	-4,62	8.648	64,92
LEÓN	33.032	-633	-1,88	8.310	33,61
PALENCIA	10.562	-413	-3,76	2.665	33,75
SALAMANCA	25.698	-1.592	-5,83	6.618	34,69
SEGOVIA	7.780	-265	-3,29	2.748	54,61
SORIA	3.937	-265	-6,31	1.590	67,75
VALLADOLID	36.594	-1.002	-2,67	10.703	41,34
ZAMORA	12.794	-260	-1,99	3.289	34,60
CASTILLA Y LEÓN	164.117	-5.814	-3,42	47.889	41,20
BARCELONA	371.206	-10.209	-2,68	132.487	55,50
GIRONA	43.219	-2.571	-5,61	16.392	61,10
LLEIDA	22.000	-1.475	-6,28	8.768	66,26
TARRAGONA	51.822	-2.539	-4,67	19.178	58,75
CATALUÑA	488.247	-16.794	-3,33	176.825	56,78
ALICANTE-ALACANT	174.775	-2.809	-1,58	65.012	59,23
CASTELLÓN-CASTELLÓ	52.072	-1.044	-1,97	26.402	102,85
VALENCIA-VALÈNCIA	211.489	-333	-0,16	84.057	65,96
COM. VALENCIANA	438.336	-4.186	-0,95	175.471	66,75
BADAJOS	69.998	-368	-0,52	13.839	24,64
CÁCERES	34.495	-62	-0,18	8.399	32,19
EXTREMADURA	104.493	-430	-0,41	22.238	27,04
A CORUÑA	81.134	-2.570	-3,07	18.841	30,25
LUGO	17.967	-955	-5,05	3.555	24,67
OURENSE	22.511	-1.197	-5,05	3.715	19,76
PONTEVEDRA	78.628	-2.556	-3,15	21.421	37,44
GALICIA	200.240	-7.278	-3,51	47.532	31,13
MADRID	418.284	1.011	0,24	151.348	56,70
MURCIA	106.148	-589	-0,55	41.636	64,54
NAVARRA	37.581	-251	-0,66	14.844	65,29
ÁLAVA	17.511	-468	-2,60	6.686	61,76
GUIPÚZCOA	34.962	-648	-1,82	11.072	46,35
VIZCAYA	63.625	-1.530	-2,35	19.339	43,67
PAÍS VASCO	116.098	-2.646	-2,23	37.097	46,96
LA RIOJA	19.574	-278	-1,40	7.695	64,78
CEUTA	8.559	-54	-0,63	335	4,07
MELILLA	8.557	-155	-1,78	63	0,74
<b>TOTAL</b>	<b>3.564.889</b>	<b>-55.250</b>	<b>-1,53</b>	<b>1.174.465</b>	<b>49,13</b>

JUNIO 2009

## PARO REGISTRADO SEGÚN SEXO Y EDAD POR CC.AA. Y PROVINCIAS

PROVINCIA AUTONOMÍA	TOTAL	HOMBRES	MUJERES	MENORES DE 25 AÑOS			RESTO DE EDADES		
				TOTAL	HOMBRES	MUJERES	TOTAL	HOMBRES	MUJERES
ALMERÍA	61.094	32.826	28.268	7.310	4.108	3.202	53.784	28.718	25.066
CÁDIZ	152.429	70.138	82.291	17.328	9.739	7.589	135.101	60.399	74.702
CÓRDOBA	71.909	34.653	37.256	9.033	5.261	3.772	62.876	29.392	33.484
GRANADA	76.822	41.276	35.546	9.168	5.433	3.735	67.654	35.843	31.811
HUELVA	44.354	23.478	20.876	5.042	3.044	1.998	39.312	20.434	18.878
JAÉN	48.574	22.575	25.999	6.736	3.835	2.901	41.838	18.740	23.098
MÁLAGA	151.610	78.618	72.992	16.113	9.563	6.550	135.497	69.055	66.442
SEVILLA	181.320	87.169	94.151	20.685	12.135	8.550	160.635	75.034	85.601
ANDALUCÍA	788.112	390.733	397.379	91.415	53.118	38.297	696.697	337.615	359.082
HUESCA	10.679	5.934	4.745	1.527	979	548	9.152	4.955	4.197
TERUEL	7.086	3.745	3.341	1.335	776	559	5.751	2.969	2.782
ZARAGOZA	61.695	32.855	28.840	8.361	5.104	3.257	53.334	27.751	25.583
ARAGÓN	79.460	42.534	36.926	11.223	6.859	4.364	68.237	35.675	32.562
ASTURIAS	70.592	33.097	37.495	8.015	4.730	3.285	62.577	28.367	34.210
ILLES BALEARS	64.160	35.475	28.685	9.229	5.364	3.865	54.931	30.111	24.820
LAS PALMAS	136.666	66.487	70.179	16.813	8.962	7.851	119.853	57.525	62.328
STA. CRUZ DE TENERIFE	111.659	56.677	54.982	12.749	6.994	5.755	98.910	49.683	49.227
CANARIAS	248.325	123.164	125.161	29.562	15.956	13.606	218.763	107.208	111.555
CANTABRIA	35.564	18.298	17.266	4.413	2.668	1.745	31.151	15.630	15.521
ALBACETE	35.397	15.349	20.048	5.293	2.992	2.301	30.104	12.357	17.747
CIUDAD REAL	43.825	19.867	23.958	7.845	4.297	3.548	35.980	15.570	20.410
CUENCA	13.347	6.336	7.011	1.858	1.075	783	11.489	5.261	6.228
GUADALAJARA	16.760	8.441	8.319	2.035	1.184	851	14.725	7.257	7.468
TOLEDO	59.113	28.981	30.132	8.701	4.983	3.718	50.412	23.998	26.414
CASTILLA LA MANCHA	168.442	78.974	89.468	25.732	14.531	11.201	142.710	64.443	78.267
ÁVILA	11.750	5.818	5.932	1.637	962	675	10.113	4.856	5.257
BURGOS	21.970	10.797	11.173	2.790	1.751	1.039	19.180	9.046	10.134
LEÓN	33.032	15.766	17.266	4.424	2.693	1.731	28.608	13.073	15.535
PALENCIA	10.562	4.901	5.661	1.587	926	661	8.975	3.975	5.000
SALAMANCA	25.698	10.605	15.093	3.155	1.672	1.483	22.543	8.933	13.610
SEGOVIA	7.780	4.109	3.671	1.156	739	417	6.624	3.370	3.254
SORIA	3.937	1.923	2.014	626	374	252	3.311	1.549	1.762
VALLADOLID	36.594	17.498	19.096	4.428	2.667	1.761	32.166	14.831	17.335
ZAMORA	12.794	5.899	6.895	1.647	970	677	11.147	4.929	6.218
CASTILLA Y LEÓN	164.117	77.316	86.801	21.450	12.754	8.696	142.667	64.562	78.105
BARCELONA	371.206	191.530	179.676	34.575	20.934	13.641	336.631	170.596	166.035
GIRONA	43.219	24.225	18.994	4.663	2.881	1.782	38.556	21.344	17.212
LLEIDA	22.000	12.784	9.216	2.625	1.678	947	19.375	11.106	8.269
TARRAGONA	51.822	29.235	22.587	6.063	3.631	2.432	45.759	25.604	20.155
CATALUÑA	488.247	257.774	230.473	47.926	29.124	18.802	440.321	228.650	211.671
ALICANTE-ALACANT	174.775	90.057	84.718	19.899	11.774	8.125	154.876	78.283	76.593
CASTELLÓN-CASTELLÓ	52.072	30.541	21.531	7.408	4.677	2.731	44.664	25.864	18.800
VALENCIA-VALÈNCIA	211.489	108.687	102.802	27.506	16.356	11.150	183.983	92.331	91.652
COM. VALENCIANA	438.336	229.285	209.051	54.813	32.807	22.006	383.523	196.478	187.045
BADAJOS	69.998	26.891	43.107	10.281	5.469	4.812	59.717	21.422	38.295
CÁCERES	34.495	15.427	19.068	5.210	2.784	2.426	29.285	12.643	16.642
EXTREMADURA	104.493	42.318	62.175	15.491	8.253	7.238	89.002	34.065	54.937
A CORUÑA	81.134	36.204	44.930	7.496	4.253	3.243	73.638	31.951	41.687
LUGO	17.967	8.558	9.409	1.912	1.084	828	16.055	7.474	8.581
OURENSE	22.511	9.829	12.682	1.998	1.105	893	20.513	8.724	11.789
PONTEVEDRA	78.628	34.971	43.657	8.263	4.842	3.421	70.365	30.129	40.236
GALICIA	200.240	89.562	110.678	19.669	11.284	8.385	180.571	78.278	102.293
MADRID	418.284	213.625	204.659	46.840	27.702	19.138	371.444	185.923	185.521
MURCIA	106.148	58.172	47.976	14.188	8.738	5.450	91.960	49.434	42.526
NAVARRA	37.581	18.909	18.672	4.644	2.824	1.820	32.937	16.085	16.852
ÁLAVA	17.511	8.610	8.901	1.775	1.106	669	15.736	7.504	8.232
GUIPÚZCOA	34.962	17.056	17.906	3.159	2.124	1.035	31.803	14.932	16.871
VIZCAYA	63.625	31.369	32.256	5.990	3.745	2.245	57.635	27.624	30.011
PAÍS VASCO	116.098	57.035	59.063	10.924	6.975	3.949	105.174	50.060	55.114
LA RIOJA	19.574	10.389	9.185	2.479	1.548	931	17.095	8.841	8.254
CEUTA	8.559	3.314	5.245	1.798	831	967	6.761	2.483	4.278
MELILLA	8.557	3.206	5.351	1.592	698	894	6.965	2.508	4.457
<b>TOTAL</b>	<b>3.564.889</b>	<b>1.783.180</b>	<b>1.781.709</b>	<b>421.403</b>	<b>246.764</b>	<b>174.639</b>	<b>3.143.486</b>	<b>1.536.416</b>	<b>1.607.070</b>

JUNIO 2009

## PARO REGISTRADO SEGÚN SECTOR DE ACTIVIDAD ECONÓMICA POR CC.AA. Y PROVINCIAS

PROVINCIA AUTONOMÍA	TOTAL	AGRICULTURA	INDUSTRIA	CONSTRUCCIÓN	SERVICIOS	SIN EMPLEO ANTERIOR
ALMERÍA	61.094	3.788	4.357	16.512	32.583	3.854
CÁDIZ	152.429	4.038	12.724	33.993	76.661	25.013
CÓRDOBA	71.909	4.931	11.285	13.213	35.065	7.415
GRANADA	76.822	3.743	6.372	20.216	41.308	5.183
HUELVA	44.354	5.183	3.468	11.277	20.847	3.579
JAÉN	48.574	9.360	5.858	6.420	22.375	4.561
MÁLAGA	151.610	2.272	10.665	39.520	86.977	12.176
SEVILLA	181.320	6.508	18.937	39.326	99.928	16.621
ANDALUCÍA	788.112	39.823	73.666	180.477	415.744	78.402
HUESCA	10.679	589	1.456	2.446	5.711	477
TERUEL	7.086	270	1.360	1.396	3.643	417
ZARAGOZA	61.695	1.360	11.557	11.040	34.209	3.529
ARAGÓN	79.460	2.219	14.373	14.882	43.563	4.423
ASTURIAS	70.592	666	8.985	11.256	44.239	5.446
ILLES BALEARS	64.160	533	3.825	16.617	40.728	2.457
LAS PALMAS	136.666	2.285	6.105	25.198	90.921	12.157
STA. CRUZ DE TENERIFE	111.659	1.458	5.152	25.368	72.592	7.089
CANARIAS	248.325	3.743	11.257	50.566	163.513	19.246
CANTABRIA	35.564	363	4.293	7.757	20.609	2.542
ALBACETE	35.397	1.444	6.024	6.343	18.426	3.160
CIUDAD REAL	43.825	2.413	5.317	9.271	22.891	3.933
CUENCA	13.347	693	1.716	2.825	6.996	1.117
GUADALAJARA	16.760	198	2.146	3.012	10.580	824
TOLEDO	59.113	1.922	10.920	13.460	30.206	2.605
CASTILLA LA MANCHA	168.442	6.670	26.123	34.911	89.099	11.639
ÁVILA	11.750	643	1.205	3.099	5.759	1.044
BURGOS	21.970	648	4.285	3.845	11.553	1.639
LEÓN	33.032	600	5.357	5.544	17.769	3.762
PALENCIA	10.562	495	1.631	1.440	6.000	996
SALAMANCA	25.698	620	2.344	4.096	15.403	3.235
SEGOVIA	7.780	590	977	1.477	4.233	503
SORIA	3.937	146	843	602	2.106	240
VALLADOLID	36.594	1.536	4.705	6.367	20.157	3.829
ZAMORA	12.794	510	1.252	2.779	6.788	1.465
CASTILLA Y LEÓN	164.117	5.788	22.599	29.249	89.768	16.713
BARCELONA	371.206	1.908	78.108	58.004	219.240	13.946
GIRONA	43.219	697	7.747	10.510	22.829	1.436
LLEIDA	22.000	1.437	3.279	5.340	11.062	882
TARRAGONA	51.822	1.484	7.596	13.075	27.282	2.385
CATALUNYA	488.247	5.526	96.730	86.929	280.413	18.649
ALICANTE-ALACANT	174.775	3.164	36.505	38.174	86.137	10.795
CASTELLÓN-CASTELLO	52.072	1.333	12.641	12.116	23.593	2.389
VALENCIA-VALÈNCIA	211.489	4.784	37.339	38.925	120.342	10.099
COM. VALENCIANA	438.336	9.281	86.485	89.215	230.072	23.283
BADAJOS	69.998	3.377	5.558	10.188	40.548	10.327
CÁCERES	34.495	1.364	3.348	7.925	18.837	3.021
EXTREMADURA	104.493	4.741	8.906	18.113	59.385	13.348
A CORUÑA	81.134	2.033	12.321	12.982	46.181	7.617
LUGO	17.967	597	1.954	2.990	10.549	1.877
OURENSE	22.511	759	3.742	3.326	12.452	2.232
PONTEVEDRA	78.628	2.325	14.825	11.341	42.793	7.344
GALICIA	200.240	5.714	32.842	30.639	111.975	19.070
MADRID	418.284	1.708	40.518	74.406	286.688	14.964
MURCIA	106.148	4.731	15.992	26.717	53.437	5.271
NAVARRA	37.581	912	8.273	5.689	21.023	1.684
ÁLAVA	17.511	205	3.436	2.169	10.971	730
GUIPÚZCOA	34.962	243	9.348	3.028	20.713	1.630
VIZCAYA	63.625	622	11.315	8.573	38.770	4.345
PAÍS VASCO	116.098	1.070	24.099	13.770	70.454	6.705
LA RIOJA	19.574	889	4.943	3.528	9.401	813
CEUTA	8.559	35	275	687	5.631	1.931
MELILLA	8.557	39	173	846	6.016	1.483
<b>TOTAL</b>	<b>3.564.889</b>	<b>94.451</b>	<b>484.357</b>	<b>696.254</b>	<b>2.041.758</b>	<b>248.069</b>



JUNIO 2009

## PARO REGISTRADO. VARIACIÓN MENSUAL SEGÚN SECTOR DE ACTIVIDAD ECONÓMICA POR CC.AA. Y PROVINCIAS

PROVINCIA AUTONOMÍA	TOTAL	AGRICULTURA	INDUSTRIA	CONSTRUCCIÓN	SERVICIOS	SIN EMPLEO ANTERIOR
ALMERÍA	3.028	378	149	-213	2.550	164
CÁDIZ	-2.016	53	-268	-363	-1.323	-115
CÓRDOBA	-10	-135	-155	-161	350	91
GRANADA	-6	44	-35	-162	329	-182
HUELVA	900	983	133	-281	14	51
JAÉN	-631	-583	-36	-91	159	-80
MÁLAGA	-2.560	16	-209	-530	-1.549	-288
SEVILLA	286	261	-284	-994	1.210	93
ANDALUCÍA	-1.009	1.017	-705	-2.795	1.740	-266
HUESCA	-508	63	-98	-75	-418	20
TERUEL	-236	-9	-84	14	-196	39
ZARAGOZA	-1.130	126	-454	-319	-492	9
ARAGÓN	-1.874	180	-636	-380	-1.106	68
ASTURIAS	-2.227	-23	-118	-159	-1.789	-138
ILLES BALEARS	-2.629	2	3	231	-2.884	19
LAS PALMAS	-1.416	-22	-92	-613	-887	198
STA. CRUZ DE TENERIFE	80	-227	-2	-481	740	50
CANARIAS	-1.336	-249	-94	-1.094	-147	248
CANTABRIA	-2.424	-9	-287	-507	-1.537	-84
ALBACETE	-1.616	-78	-381	-304	-770	-83
CIUDAD REAL	-1.757	-67	-126	-475	-908	-181
CUENCA	-751	-31	-78	-115	-445	-82
GUADALAJARA	-642	-26	5	-78	-510	-33
TOLEDO	-1.521	-33	-597	-397	-507	13
CASTILLA LA MANCHA	-6.287	-235	-1.177	-1.369	-3.140	-366
ÁVILA	-321	-30	-46	-121	-227	103
BURGOS	-1.063	-23	-318	-47	-732	57
LEÓN	-633	4	-103	-17	-651	134
PALENCIA	-413	-32	-60	-40	-353	72
SALAMANCA	-1.592	-28	-141	-272	-1.158	7
SEGOVIA	-265	-15	-25	-82	-202	59
SORIA	-265	-16	-61	-14	-196	22
VALLADOLID	-1.002	-44	-242	-8	-837	129
ZAMORA	-260	-25	-23	4	-253	37
CASTILLA Y LEÓN	-5.814	-209	-1.019	-597	-4.609	620
BARCELONA	-10.209	5	-2.064	-1.952	-7.104	906
GIRONA	-2.571	-56	-347	-253	-2.060	145
LLEIDA	-1.475	8	-241	-450	-815	23
TARRAGONA	-2.539	6	-342	-493	-1.907	197
CATALUÑA	-16.794	-37	-2.994	-3.148	-11.886	1.271
ALICANTE-ALACANT	-2.809	150	-1.138	-728	-1.562	469
CASTELLÓN-CASTELLÓ	-1.044	-24	-249	-273	-691	193
VALENCIA-VALÈNCIA	-333	404	-385	-972	58	562
COM. VALENCIANA	-4.186	530	-1.772	-1.973	-2.195	1.224
BADAJOS	-368	17	-214	-548	348	29
CÁCERES	-62	40	-30	-348	293	-17
EXTREMADURA	-430	57	-244	-896	641	12
A CORUÑA	-2.570	36	-359	-506	-1.589	-152
LUGO	-955	-20	-53	-153	-698	-31
OURENSE	-1.197	-18	-268	-68	-779	-64
PONTEVEDRA	-2.556	-117	-506	-218	-1.696	-19
GALICIA	-7.278	-119	-1.186	-945	-4.762	-266
MADRID	1.011	-20	686	-1.785	2.185	-55
MURCIA	-589	400	-204	-550	-86	-149
NAVARRA	-251	103	-135	103	-383	61
ÁLAVA	-468	-4	-141	-64	-291	32
GUIPÚZCOA	-648	15	-88	-136	-425	-14
VIZCAYA	-1.530	16	-328	-330	-834	-54
PAÍS VASCO	-2.646	27	-557	-530	-1.550	-36
LA RIOJA	-278	121	-205	8	-210	8
CEUTA	-54	-2	16	58	-84	-42
MELILLA	-155	-3	-6	-39	-50	-57
<b>TOTAL</b>	<b>-55.250</b>	<b>1.531</b>	<b>-10.634</b>	<b>-16.367</b>	<b>-31.852</b>	<b>2.072</b>

JUNIO 2009

## PARO REGISTRADO (COLECTIVO SIN EMPLEO ANTERIOR) SEGÚN TRAMOS DE EDAD. AMBOS SEXOS

PROVINCIA AUTONOMÍA	TOTAL	<20 AÑOS	20-24 AÑOS	25-29 AÑOS	30-44 AÑOS	>44 AÑOS
ALMERÍA	3.854	343	494	435	1.154	1.428
CÁDIZ	25.013	2.186	1.714	1.133	5.834	14.146
CÓRDOBA	7.415	895	825	523	1.662	3.510
GRANADA	5.183	547	782	636	1.587	1.631
HUELVA	3.579	405	324	262	831	1.757
JAÉN	4.561	427	571	348	1.118	2.097
MÁLAGA	12.176	1.220	1.124	879	3.474	5.479
SEVILLA	16.621	1.376	1.475	1.153	4.185	8.432
ANDALUCÍA	78.402	7.399	7.309	5.369	19.845	38.480
HUESCA	477	159	76	53	113	76
TERUEL	417	164	59	36	84	74
ZARAGOZA	3.529	836	430	356	923	984
ARAGÓN	4.423	1.159	565	445	1.120	1.134
ASTURIAS	5.446	845	802	562	1.467	1.770
ILLES BALEARS	2.457	745	278	226	597	611
LAS PALMAS	12.157	2.627	1.466	547	2.137	5.380
STA. CRUZ DE TENERIFE	7.089	1.547	1.046	482	1.391	2.623
CANARIAS	19.246	4.174	2.512	1.029	3.528	8.003
CANTABRIA	2.542	382	363	225	701	871
ALBACETE	3.160	687	351	168	657	1.297
CIUDAD REAL	3.933	922	532	291	968	1.220
CUENCA	1.117	204	121	77	296	419
GUADALAJARA	824	199	93	72	243	217
TOLEDO	2.605	609	307	189	598	902
CASTILLA LA MANCHA	11.639	2.621	1.404	797	2.762	4.055
ÁVILA	1.044	275	123	74	233	339
BURGOS	1.639	385	248	158	353	495
LEÓN	3.762	783	474	330	903	1.272
PALENCIA	996	266	135	78	227	290
SALAMANCA	3.235	522	387	287	809	1.230
SEGOVIA	503	206	71	28	116	82
SORIA	240	97	28	23	56	36
VALLADOLID	3.829	690	457	331	957	1.394
ZAMORA	1.465	286	169	102	333	575
CASTILLA Y LEÓN	16.713	3.510	2.092	1.411	3.987	5.713
BARCELONA	13.946	3.559	1.262	1.065	3.322	4.738
GIRONA	1.436	480	133	129	350	344
LLEIDA	882	280	117	76	230	179
TARRAGONA	2.385	596	262	195	587	745
CATALUÑA	18.649	4.915	1.774	1.465	4.489	6.006
ALICANTE-ALACANT	10.795	2.500	1.169	680	2.362	4.084
CASTELLÓN-CASTELLÓ	2.389	835	300	226	633	395
VALENCIA-VALÈNCIA	10.099	3.183	1.075	761	2.204	2.876
COM. VALENCIANA	23.283	6.518	2.544	1.667	5.199	7.355
BADAJOS	10.327	1.707	996	429	1.581	5.614
CÁCERES	3.021	716	496	177	569	1.063
EXTREMADURA	13.348	2.423	1.492	606	2.150	6.677
A CORUÑA	7.617	798	898	760	1.978	3.183
LUGO	1.877	248	257	182	464	726
OURENSE	2.232	236	252	175	501	1.068
PONTEVEDRA	7.344	976	724	598	1.872	3.174
GALICIA	19.070	2.258	2.131	1.715	4.815	8.151
MADRID	14.964	2.835	1.518	1.292	4.127	5.192
MURCIA	5.271	945	566	369	1.443	1.948
NAVARRA	1.684	471	221	161	394	437
ÁLAVA	730	114	79	86	219	232
GUIPÚZCOA	1.630	217	196	151	454	612
VIZCAYA	4.345	418	504	402	1.411	1.610
PAÍS VASCO	6.705	749	779	639	2.084	2.454
LA RIOJA	813	250	131	84	200	148
CEUTA	1.931	487	329	171	453	491
MELILLA	1.483	280	151	102	444	506
<b>TOTAL</b>	<b>248.069</b>	<b>42.966</b>	<b>26.961</b>	<b>18.335</b>	<b>59.805</b>	<b>100.002</b>

JUNIO 2009

## PARO REGISTRADO (COLECTIVO SIN EMPLEO ANTERIOR) SEGÚN TRAMOS DE EDAD. HOMBRES

PROVINCIA AUTONOMÍA	TOTAL	<20 AÑOS	20-24 AÑOS	25-29 AÑOS	30-44 AÑOS	>44 AÑOS
ALMERÍA	1.398	184	228	208	442	336
CÁDIZ	3.664	1.117	615	312	773	847
CÓRDOBA	1.620	450	300	188	380	302
GRANADA	1.466	281	267	215	404	299
HUELVA	902	232	128	95	235	212
JAÉN	814	179	187	107	204	137
MÁLAGA	3.201	690	440	337	936	798
SEVILLA	3.412	682	557	405	928	840
ANDALUCÍA	16.477	3.815	2.722	1.867	4.302	3.771
HUESCA	179	94	39	15	19	12
TERUEL	172	93	25	12	24	18
ZARAGOZA	1.353	483	179	145	315	231
ARAGÓN	1.704	670	243	172	358	261
ASTURIAS	1.665	519	342	211	349	244
ILLES BALEARS	1.091	396	132	95	244	224
LAS PALMAS	3.489	1.439	610	219	528	693
STA. CRUZ DE TENERIFE	2.165	819	413	173	333	427
CANARIAS	5.654	2.258	1.023	392	861	1.120
CANTABRIA	761	219	139	70	158	175
ALBACETE	753	337	114	48	134	120
CIUDAD REAL	933	421	145	81	158	128
CUENCA	296	103	43	25	77	48
GUADALAJARA	338	115	35	23	86	79
TOLEDO	621	272	93	45	93	118
CASTILLA LA MANCHA	2.941	1.248	430	222	548	493
ÁVILA	339	145	51	18	54	71
BURGOS	597	233	102	60	93	109
LEÓN	1.119	480	200	87	185	167
PALENCIA	302	163	41	26	41	31
SALAMANCA	843	274	123	109	173	164
SEGOVIA	227	141	30	12	27	17
SORIA	91	62	10	5	9	5
VALLADOLID	1.113	420	173	120	242	158
ZAMORA	344	155	55	39	49	46
CASTILLA Y LEÓN	4.975	2.073	785	476	873	768
BARCELONA	5.542	2.184	595	436	1.177	1.150
GIRONA	548	278	55	38	85	92
LLEIDA	352	164	44	26	75	43
TARRAGONA	955	318	111	87	225	214
CATALUÑA	7.397	2.944	805	587	1.562	1.499
ALICANTE-ALACANT	3.332	1.354	475	230	621	652
CASTELLÓN-CASTELLÓ	972	473	107	81	192	119
VALENCIA-VALÈNCIA	3.589	1.779	439	267	616	488
COM. VALENCIANA	7.893	3.606	1.021	578	1.429	1.259
BADAJOS	1.823	859	329	125	243	267
CÁCERES	710	337	136	43	102	92
EXTREMADURA	2.533	1.196	465	168	345	359
A CORUÑA	2.107	476	351	249	522	509
LUGO	571	149	97	55	139	131
OURENSE	621	144	107	60	136	174
PONTEVEDRA	1.982	582	280	213	456	451
GALICIA	5.281	1.351	835	577	1.253	1.265
MADRID	5.574	1.667	695	533	1.388	1.291
MURCIA	1.563	504	235	130	369	325
NAVARRA	624	288	80	58	96	102
ÁLAVA	216	66	32	22	57	39
GUIPÚZCOA	581	124	105	62	136	154
VIZCAYA	1.375	252	232	144	378	369
PAÍS VASCO	2.172	442	369	228	571	562
LA RIOJA	299	162	43	22	46	26
CEUTA	594	237	113	45	118	81
MELILLA	297	134	50	15	46	52
<b>TOTAL</b>	<b>69.495</b>	<b>23.729</b>	<b>10.527</b>	<b>6.446</b>	<b>14.916</b>	<b>13.877</b>

JUNIO 2009

## PARO REGISTRADO (COLECTIVO SIN EMPLEO ANTERIOR) SEGÚN TRAMOS DE EDAD. MUJERES

PROVINCIA AUTONOMÍA	TOTAL	<20 AÑOS	20-24 AÑOS	25-29 AÑOS	30-44 AÑOS	>44 AÑOS
ALMERÍA	2.456	159	266	227	712	1.092
CÁDIZ	21.349	1.069	1.099	821	5.061	13.299
CÓRDOBA	5.795	445	525	335	1.282	3.208
GRANADA	3.717	266	515	421	1.183	1.332
HUELVA	2.677	173	196	167	596	1.545
JAÉN	3.747	248	384	241	914	1.960
MÁLAGA	8.975	530	684	542	2.538	4.681
SEVILLA	13.209	694	918	748	3.257	7.592
ANDALUCÍA	61.925	3.584	4.587	3.502	15.543	34.709
HUESCA	298	65	37	38	94	64
TERUEL	245	71	34	24	60	56
ZARAGOZA	2.176	353	251	211	608	753
ARAGÓN	2.719	489	322	273	762	873
ASTURIAS	3.781	326	460	351	1.118	1.526
ILLES BALEARS	1.366	349	146	131	353	387
LAS PALMAS	8.668	1.188	856	328	1.609	4.687
STA. CRUZ DE TENERIFE	4.924	728	633	309	1.058	2.196
CANARIAS	13.592	1.916	1.489	637	2.667	6.883
CANTABRIA	1.781	163	224	155	543	696
ALBACETE	2.407	350	237	120	523	1.177
CIUDAD REAL	3.000	501	387	210	810	1.092
CUENCA	821	101	78	52	219	371
GUADALAJARA	486	84	58	49	157	138
TOLEDO	1.984	337	214	144	505	784
CASTILLA LA MANCHA	8.698	1.373	974	575	2.214	3.562
ÁVILA	705	130	72	56	179	268
BURGOS	1.042	152	146	98	260	386
LEÓN	2.643	303	274	243	718	1.105
PALENCIA	694	103	94	52	186	259
SALAMANCA	2.392	248	264	178	636	1.066
SEGOVIA	276	65	41	16	89	65
SORIA	149	35	18	18	47	31
VALLADOLID	2.716	270	284	211	715	1.236
ZAMORA	1.121	131	114	63	284	529
CASTILLA Y LEÓN	11.738	1.437	1.307	935	3.114	4.945
BARCELONA	8.404	1.375	667	629	2.145	3.588
GIRONA	888	202	78	91	265	252
LLEIDA	530	116	73	50	155	136
TARRAGONA	1.430	278	151	108	362	531
CATALUÑA	11.252	1.971	969	878	2.927	4.507
ALICANTE-ALACANT	7.463	1.146	694	450	1.741	3.432
CASTELLÓN-CASTELLÓ	1.417	362	193	145	441	276
VALENCIA-VALÈNCIA	6.510	1.404	636	494	1.588	2.388
COM. VALENCIANA	15.390	2.912	1.523	1.089	3.770	6.096
BADAJOS	8.504	848	667	304	1.338	5.347
CÁCERES	2.311	379	360	134	467	971
EXTREMADURA	10.815	1.227	1.027	438	1.805	6.318
A CORUÑA	5.510	322	547	511	1.456	2.674
LUGO	1.306	99	160	127	325	595
OURENSE	1.611	92	145	115	365	894
PONTEVEDRA	5.362	394	444	385	1.416	2.723
GALICIA	13.789	907	1.296	1.138	3.562	6.886
MADRID	9.390	1.168	823	759	2.739	3.901
MURCIA	3.708	441	331	239	1.074	1.623
NAVARRA	1.060	183	141	103	298	335
ÁLAVA	514	48	47	64	162	193
GUIPÚZCOA	1.049	93	91	89	318	458
VIZCAYA	2.970	166	272	258	1.033	1.241
PAÍS VASCO	4.533	307	410	411	1.513	1.892
LA RIOJA	514	88	88	62	154	122
CEUTA	1.337	250	216	126	335	410
MELILLA	1.186	146	101	87	398	454
<b>TOTAL</b>	<b>178.574</b>	<b>19.237</b>	<b>16.434</b>	<b>11.889</b>	<b>44.889</b>	<b>86.125</b>

JUNIO 2009

## PARO REGISTRADO (EXTRANJEROS) SEGÚN SECTOR DE ACTIVIDAD ECONÓMICA POR CC.AA. Y PROVINCIAS

PROVINCIA AUTONOMÍA	TOTAL	AGRICULTURA	INDUSTRIA	CONSTRUCCIÓN	SERVICIOS	SIN EMPLEO ANTERIOR
ALMERÍA	14.636	2.050	747	4.317	6.223	1.299
CÁDIZ	4.315	170	222	784	2.068	1.071
CÓRDOBA	2.114	328	279	280	793	434
GRANADA	6.535	745	368	1.743	2.854	825
HUELVA	3.644	1.506	161	530	958	489
JAÉN	1.826	544	138	217	642	285
MÁLAGA	18.678	448	688	5.578	9.900	2.064
SEVILLA	6.582	434	433	1.083	3.422	1.210
ANDALUCÍA	58.330	6.225	3.036	14.532	26.860	7.677
HUESCA	2.831	355	336	895	1.057	188
TERUEL	1.889	120	363	608	688	110
ZARAGOZA	14.816	826	1.989	4.706	6.196	1.099
ARAGÓN	19.536	1.301	2.688	6.209	7.941	1.397
ASTURIAS	4.439	108	302	1.191	2.187	651
ILLES BALEARS	16.641	248	678	6.160	8.659	896
LAS PALMAS	15.609	205	433	3.134	10.599	1.238
STA. CRUZ DE TENERIFE	11.653	128	347	2.555	7.880	743
CANARIAS	27.262	333	780	5.689	18.479	1.981
CANTABRIA	3.733	64	284	1.229	1.732	424
ALBACETE	3.223	412	459	805	1.192	355
CIUDAD REAL	4.690	636	391	1.487	1.554	622
CUENCA	2.444	212	318	806	864	244
GUADALAJARA	3.867	104	328	1.117	1.989	329
TOLEDO	8.765	698	1.371	3.101	3.147	448
CASTILLA LA MANCHA	22.989	2.062	2.867	7.316	8.746	1.998
ÁVILA	1.531	91	117	707	474	142
BURGOS	3.455	166	442	1.142	1.310	395
LEÓN	2.811	124	428	803	1.028	428
PALENCIA	667	37	71	168	296	95
SALAMANCA	1.618	55	149	364	716	334
SEGOVIA	1.846	258	153	613	682	140
SORIA	884	80	163	214	345	82
VALLADOLID	3.099	302	271	983	1.190	353
ZAMORA	854	104	62	256	281	151
CASTILLA Y LEÓN	16.765	1.217	1.856	5.250	6.322	2.120
BARCELONA	68.535	1.008	7.997	20.270	35.428	3.832
GIRONA	12.047	463	1.474	4.061	5.351	698
LLEIDA	7.482	989	961	2.360	2.771	401
TARRAGONA	12.925	919	1.449	4.676	5.053	828
CATALUÑA	100.989	3.379	11.881	31.367	48.603	5.759
ALICANTE-ALACANT	27.558	1.068	1.998	9.994	12.644	1.854
CASTELLÓN-CASTELLÓ	14.482	575	2.195	5.444	5.233	1.035
VALENCIA-VALÈNCIA	28.266	1.686	3.010	7.285	14.202	2.083
COM. VALENCIANA	70.306	3.329	7.203	22.723	32.079	4.972
BADAJOS	1.952	204	132	237	857	522
CÁCERES	1.116	149	68	204	482	213
EXTREMADURA	3.068	353	200	441	1.339	735
A CORUÑA	3.615	128	360	750	1.736	641
LUGO	1.048	65	88	234	481	180
OURENSE	1.455	84	196	322	595	258
PONTEVEDRA	3.941	175	492	719	1.858	697
GALICIA	10.059	452	1.136	2.025	4.670	1.776
MADRID	85.536	674	5.786	29.275	46.524	3.277
MURCIA	18.480	2.149	1.931	6.446	7.023	931
NAVARRA	7.775	553	1.248	2.133	3.343	498
ÁLAVA	2.934	79	348	808	1.461	238
GUIPÚZCOA	3.374	75	621	640	1.730	308
VIZCAYA	5.414	166	682	1.187	2.598	781
PAÍS VASCO	11.722	320	1.651	2.635	5.789	1.327
LA RIOJA	4.958	485	933	1.531	1.686	323
CEUTA	833	5	18	105	432	273
MELILLA	1.622	14	32	252	923	401
<b>TOTAL</b>	<b>485.043</b>	<b>23.271</b>	<b>44.510</b>	<b>146.509</b>	<b>233.337</b>	<b>37.416</b>



**ANEXO 2**

**CONTRATOS  
REGISTRADOS**





JUNIO 2009

**CONTRATOS**

	MES	VARIACIÓN			
		MENSUAL		ANUAL	
		ABSOLUTA	RELATIVA	ABSOLUTA	RELATIVA
TOTAL CONTRATOS	1.274.698	164.684	14,84	-144.650	-10,19
CONTRATOS INDEFINIDOS *	107.735	-1.362	-1,25	-46.251	-30,04
CONTRATOS TEMPORALES	1.166.963	166.046	16,59	-98.399	-7,78

**CONTRATOS POR COMUNIDADES AUTÓNOMAS**

COMUNIDADES AUTÓNOMAS	MES	VARIACIÓN			
		MENSUAL		ANUAL	
		ABSOLUTA	RELATIVA	ABSOLUTA	RELATIVA
ANDALUCÍA	279.215	19.459	7,49	-18.883	-6,33
ARAGÓN	39.660	6.213	18,58	-8.313	-17,33
ASTURIAS	23.457	3.860	19,70	-2.573	-9,88
ILLES BALEARS	37.190	-637	-1,68	-2.167	-5,51
CANARIAS	46.780	7.441	18,92	-5.423	-10,39
CANTABRIA	15.739	4.173	36,08	-951	-5,70
CASTILLA LA MANCHA	52.757	10.362	24,44	-3.595	-6,38
CASTILLA Y LEÓN	62.215	12.636	25,49	-811	-1,29
CATALUÑA	195.556	29.622	17,85	-25.782	-11,65
COM. VALENCIANA	114.927	15.943	16,11	-17.956	-13,51
EXTREMADURA	44.273	3.444	8,44	2.386	5,70
GALICIA	63.321	12.501	24,60	-5.065	-7,41
MADRID	146.341	22.540	18,21	-43.230	-22,80
MURCIA	60.789	3.655	6,40	785	1,31
NAVARRA	18.178	2.398	15,20	-2.644	-12,70
PAÍS VASCO	62.865	11.259	21,82	-10.583	-14,41
LA RIOJA	7.879	-195	-2,42	-107	-1,34
CEUTA	1.394	108	8,40	26	1,90
MELILLA	1.366	216	18,78	142	11,60
EXTRANJERO	796	-314	-28,29	94	13,39
<b>TOTAL</b>	<b>1.274.698</b>	<b>164.684</b>	<b>14,84</b>	<b>-144.650</b>	<b>-10,19</b>

(\*) Incluye contratos convertidos en indefinidos

JUNIO 2009

**CONTRATOS SEGÚN TIPO DE CONTRATACIÓN POR COMUNIDADES AUTÓNOMAS**

COMUNIDADES AUTÓNOMAS	TOTAL	INDEFINIDOS					% S/ TOT. NAC.INDF.	TEMPORALES
		TOTAL	ORDINARIOS	F.C.I. *	MINUSVÁLIDOS	CONVERSIÓN		
ANDALUCÍA	279.215	12.734	4.560	1.767	84	6.323	11,82	266.481
ARAGÓN	39.660	3.315	1.132	446	25	1.712	3,08	36.345
ASTURIAS	23.457	1.756	586	347	24	799	1,63	21.701
ILLES BALEARS	37.190	3.386	1.858	591	26	911	3,14	33.804
CANARIAS	46.780	4.573	1.906	477	29	2.161	4,24	42.207
CANTABRIA	15.739	1.150	459	179	7	505	1,07	14.589
CASTILLA LA MANCHA	52.757	3.679	1.306	604	22	1.747	3,41	49.078
CASTILLA Y LEÓN	62.215	4.979	2.019	919	23	2.018	4,62	57.236
CATALUÑA	195.556	23.305	11.320	3.238	101	8.646	21,63	172.251
COM. VALENCIANA	114.927	10.147	4.088	1.788	78	4.193	9,42	104.780
EXTREMADURA	44.273	2.136	1.014	395	18	709	1,98	42.137
GALICIA	63.321	5.508	1.931	1.001	65	2.511	5,11	57.813
MADRID	146.341	20.775	10.602	2.989	92	7.092	19,28	125.566
MURCIA	60.789	4.168	2.193	369	25	1.581	3,87	56.621
NAVARRA	18.178	1.361	595	234	9	523	1,26	16.817
PAÍS VASCO	62.865	3.960	1.598	583	18	1.761	3,68	58.905
LA RIOJA	7.879	547	232	107	8	200	0,51	7.332
CEUTA	1.394	135	66	7		62	0,13	1.259
MELILLA	1.366	94	44	9	2	39	0,09	1.272
EXTRANJERO	796	27	15	3		9	0,03	769
<b>TOTAL</b>	<b>1.274.698</b>	<b>107.735</b>	<b>47.524</b>	<b>16.053</b>	<b>656</b>	<b>43.502</b>	<b>100,00</b>	<b>1.166.963</b>

(\*) Fomento de la contratación indefinida.

JUNIO 2009

## EVOLUCIÓN DE LOS CONTRATOS

	AÑO 2008		AÑO 2009		VARIACIÓN ANUAL			
	MES	ACUMULADO	MES	ACUMULADO	MES		ACUMULADO	
					ABSOLUTA	RELATIVA	ABSOLUTA	RELATIVA
ENERO	1.581.360	1.581.360	1.125.773	1.125.773	-455.587	-28,81	-455.587	-28,81
FEBRERO	1.427.302	3.008.662	1.016.678	2.142.451	-410.624	-28,77	-866.211	-28,79
MARZO	1.285.644	4.294.306	1.061.112	3.203.563	-224.532	-17,46	-1.090.743	-25,40
ABRIL	1.459.666	5.753.972	1.031.420	4.234.983	-428.246	-29,34	-1.518.989	-26,40
MAYO	1.384.915	7.138.887	1.110.014	5.344.997	-274.901	-19,85	-1.793.890	-25,13
<b>JUNIO</b>	<b>1.419.348</b>	<b>8.558.235</b>	<b>1.274.698</b>	<b>6.619.695</b>	<b>-144.650</b>	<b>-10,19</b>	<b>-1.938.540</b>	<b>-22,65</b>
JULIO	1.626.466	10.184.701						
AGOSTO	1.049.939	11.234.640						
SEPTIEMBRE	1.501.595	12.736.235						
OCTUBRE	1.584.811	14.321.046						
NOVIEMBRE	1.162.614	15.483.660						
DICIEMBRE	1.117.577	16.601.237						

## EVOLUCIÓN DE LOS CONTRATOS INDEFINIDOS \*

	AÑO 2008		AÑO 2009		VARIACIÓN ANUAL			
	MES	ACUMULADO	MES	ACUMULADO	MES		ACUMULADO	
					ABSOLUTA	RELATIVA	ABSOLUTA	RELATIVA
ENERO	196.763	196.763	119.201	119.201	-77.562	-39,42	-77.562	-39,42
FEBRERO	186.135	382.898	115.683	234.884	-70.452	-37,85	-148.014	-38,66
MARZO	168.133	551.031	121.228	356.112	-46.905	-27,90	-194.919	-35,37
ABRIL	189.283	740.314	111.474	467.586	-77.809	-41,11	-272.728	-36,84
MAYO	164.464	904.778	109.097	576.683	-55.367	-33,67	-328.095	-36,26
<b>JUNIO</b>	<b>153.986</b>	<b>1.058.764</b>	<b>107.735</b>	<b>684.418</b>	<b>-46.251</b>	<b>-30,04</b>	<b>-374.346</b>	<b>-35,36</b>
JULIO	160.363	1.219.127						
AGOSTO	97.584	1.316.711						
SEPTIEMBRE	173.481	1.490.192						
OCTUBRE	180.229	1.670.421						
NOVIEMBRE	129.123	1.799.544						
DICIEMBRE	103.061	1.902.605						

## EVOLUCIÓN DE LOS CONTRATOS TEMPORALES

	AÑO 2008		AÑO 2009		VARIACIÓN ANUAL			
	MES	ACUMULADO	MES	ACUMULADO	MES		ACUMULADO	
					ABSOLUTA	RELATIVA	ABSOLUTA	RELATIVA
ENERO	1.384.597	1.384.597	1.006.572	1.006.572	-378.025	-27,30	-378.025	-27,30
FEBRERO	1.241.167	2.625.764	900.995	1.907.567	-340.172	-27,41	-718.197	-27,35
MARZO	1.117.511	3.743.275	939.884	2.847.451	-177.627	-15,89	-895.824	-23,93
ABRIL	1.270.383	5.013.658	919.946	3.767.397	-350.437	-27,59	-1.246.261	-24,86
MAYO	1.220.451	6.234.109	1.000.917	4.768.314	-219.534	-17,99	-1.465.795	-23,51
<b>JUNIO</b>	<b>1.265.362</b>	<b>7.499.471</b>	<b>1.166.963</b>	<b>5.935.277</b>	<b>-98.399</b>	<b>-7,78</b>	<b>-1.564.194</b>	<b>-20,86</b>
JULIO	1.466.103	8.965.574						
AGOSTO	952.355	9.917.929						
SEPTIEMBRE	1.328.114	11.246.043						
OCTUBRE	1.404.582	12.650.625						
NOVIEMBRE	1.033.491	13.684.116						
DICIEMBRE	1.014.516	14.698.632						

(\*) Incluye contratos convertidos en indefinidos

JUNIO 2009

**CONTRATOS INDEFINIDOS POR TIPO DE JORNADA Y MODALIDAD**

	TOTAL	VARIACIÓN			
		MENSUAL		ANUAL	
		ABSOLUTA	RELATIVA	ABSOLUTA	RELATIVA
<b>JORNADA A TIEMPO COMPLETO:</b>					
ORDINARIO (Bonif. / No Bonif.)	29.477	590	2,04	-17.212	-36,87
FOMENTO DE LA CONTRATACIÓN INDEFINIDA	9.979	130	1,32	-3.178	-24,15
MINUSVÁLIDOS (Sólo bonificados)	82	-14	-14,58	-64	-43,84
MINUSVÁLIDOS F.C.I.	353	-31	-8,07	-193	-35,35
CONVERTIDOS EN INDEFINIDOS	31.859	124	0,39	-18.292	-36,47
<b>TOTAL</b>	<b>71.750</b>	<b>799</b>	<b>1,13</b>	<b>-38.939</b>	<b>-35,18</b>
<b>JORNADA A TIEMPO PARCIAL:</b>					
ORDINARIO (Bonif. / No Bonif.)	11.115	-321	-2,81	-3.649	-24,72
FOMENTO DE LA CONTRATACIÓN	4.560	180	4,11	-935	-17,02
MINUSVÁLIDOS (Sólo bonificados)	41	11	36,67	4	10,81
MINUSVÁLIDOS F.C.I.	150	-1	-0,66	-29	-16,20
CONVERTIDOS EN INDEFINIDOS	10.078	-78	-0,77	-1.395	-12,16
<b>TOTAL</b>	<b>25.944</b>	<b>-209</b>	<b>-0,80</b>	<b>-6.004</b>	<b>-18,79</b>
<b>FIJOS DISCONTINUOS:</b>					
ORDINARIO (Bonif. / No Bonif.)	6.932	-1.811	-20,71	-1.385	-16,65
FOMENTO DE LA CONTRATACIÓN	1.514	-421	-21,76	283	22,99
MINUSVÁLIDOS (Sólo bonificados)	2	-14	-87,50	-6	-75,00
MINUSVÁLIDOS F.C.I.	28	-8	-22,22	1	3,70
CONVERTIDOS EN INDEFINIDOS	1.565	302	23,91	-201	-11,38
<b>TOTAL</b>	<b>10.041</b>	<b>-1.952</b>	<b>-16,28</b>	<b>-1.308</b>	<b>-11,53</b>
<b>TOTAL</b>	<b>107.735</b>	<b>-1.362</b>	<b>-1,25</b>	<b>-46.251</b>	<b>-30,04</b>

**CONTRATOS INDEFINIDOS POR MODALIDAD**

TIPO DE CONTRATO	TOTAL	VARIACIÓN			
		MENSUAL		ANUAL	
		ABSOLUTA	RELATIVA	ABSOLUTA	RELATIVA
ORDINARIO (Bonif. / No Bonif.)	47.524	-1.542	-3,14	-22.246	-31,88
FOMENTO DE LA CONTRATACIÓN INDEFINIDA	16.053	-111	-0,69	-3.830	-19,26
MINUSVÁLIDOS (Sólo bonificados)	125	-17	-11,97	-66	-34,55
MINUSVÁLIDOS F.C.I.	531	-40	-7,01	-221	-29,39
CONVERTIDOS EN INDEFINIDOS	43.502	348	0,81	-19.888	-31,37
<b>TOTAL</b>	<b>107.735</b>	<b>-1.362</b>	<b>-1,25</b>	<b>-46.251</b>	<b>-30,04</b>

**CONVERTIDOS EN INDEFINIDOS SEGÚN CONTRATO DE ORIGEN:**

OBRA O SERVICIO	9.611	1.199	14,25	-2.749	-22,24
EVENTUAL CIRCUNS. PRODUCCIÓN	30.203	-859	-2,77	-15.571	-34,02
INTERINIDAD	910	-177	-16,28	-493	-35,14
TEMPORAL MINUSVÁLIDOS	279	-67	-19,36	-75	-21,19
SUSTITUCIÓN JUBILACIÓN 64 AÑOS	57	23	67,65	13	29,55
PRÁCTICAS	1.368	317	30,16	-834	-37,87
RELEVO	749	-88	-10,51	55	7,93
FORMACIÓN	312	7	2,30	-224	-41,79
OTROS CONTRATOS	13	-7	-35,00	-10	-43,48
<b>TOTAL</b>	<b>43.502</b>	<b>348</b>	<b>0,81</b>	<b>-19.888</b>	<b>-31,37</b>

JUNIO 2009

**CONTRATOS INDEFINIDOS POR SEXO, EDAD Y SECTOR DE ACTIVIDAD ECONÓMICA**

	TOTAL	VARIACIÓN			
		MENSUAL		ANUAL	
		ABSOLUTA	RELATIVA	ABSOLUTA	RELATIVA
<b>POR SEXO Y EDAD</b>					
<b>HOMBRES</b>					
<25 AÑOS	10.422	1.020	10,85	-6.698	-39,12
25-44 AÑOS	37.685	-243	-0,64	-15.391	-29,00
>44 AÑOS	10.702	-431	-3,87	-2.502	-18,95
<b>TOTAL</b>	<b>58.809</b>	<b>346</b>	<b>0,59</b>	<b>-24.591</b>	<b>-29,49</b>
<b>MUJERES</b>					
<25 AÑOS	10.075	421	4,36	-6.596	-39,57
25-44 AÑOS	31.293	-1.593	-4,84	-12.921	-29,22
>44 AÑOS	7.558	-536	-6,62	-2.143	-22,09
<b>TOTAL</b>	<b>48.926</b>	<b>-1.708</b>	<b>-3,37</b>	<b>-21.660</b>	<b>-30,69</b>
<b>AMBOS SEXOS</b>					
<25 AÑOS	20.497	1.441	7,56	-13.294	-39,34
25-44 AÑOS	68.978	-1.836	-2,59	-28.312	-29,10
>44 AÑOS	18.260	-967	-5,03	-4.645	-20,28
<b>TOTAL</b>	<b>107.735</b>	<b>-1.362</b>	<b>-1,25</b>	<b>-46.251</b>	<b>-30,04</b>
<b>SECTOR</b>					
AGRICULTURA	3.494	112	3,31	-283	-7,49
INDUSTRIA	11.450	192	1,71	-7.060	-38,14
CONSTRUCCIÓN	10.646	-152	-1,41	-3.800	-26,30
SERVICIOS	82.145	-1.514	-1,81	-35.108	-29,94
<b>TOTAL</b>	<b>107.735</b>	<b>-1.362</b>	<b>-1,25</b>	<b>-46.251</b>	<b>-30,04</b>

**CONTRATOS INDEFINIDOS (CONVERSIONES) POR SEXO, EDAD Y SECTOR DE ACTIVIDAD ECONÓMICA**

	TOTAL	VARIACIÓN			
		MENSUAL		ANUAL	
		ABSOLUTA	RELATIVA	ABSOLUTA	RELATIVA
<b>POR SEXO Y EDAD</b>					
<b>HOMBRES</b>					
<25 AÑOS	4.480	374	9,11	-3.209	-41,73
25-44 AÑOS	15.940	185	1,17	-6.655	-29,45
>44 AÑOS	3.078	-93	-2,93	-1.281	-29,39
<b>TOTAL</b>	<b>23.498</b>	<b>466</b>	<b>2,02</b>	<b>-11.145</b>	<b>-32,17</b>
<b>MUJERES</b>					
<25 AÑOS	4.268	94	2,25	-2.268	-34,70
25-44 AÑOS	13.285	-239	-1,77	-5.556	-29,49
>44 AÑOS	2.451	27	1,11	-919	-27,27
<b>TOTAL</b>	<b>20.004</b>	<b>-118</b>	<b>-0,59</b>	<b>-8.743</b>	<b>-30,41</b>
<b>AMBOS SEXOS</b>					
<25 AÑOS	8.748	468	5,65	-5.477	-38,50
25-44 AÑOS	29.225	-54	-0,18	-12.211	-29,47
>44 AÑOS	5.529	-66	-1,18	-2.200	-28,46
<b>TOTAL</b>	<b>43.502</b>	<b>348</b>	<b>0,81</b>	<b>-19.888</b>	<b>-31,37</b>
<b>SECTOR</b>					
AGRICULTURA	1.153	384	49,93	-26	-2,21
INDUSTRIA	5.669	-24	-0,42	-4.280	-43,02
CONSTRUCCIÓN	4.732	36	0,77	-2.592	-35,39
SERVICIOS	31.948	-48	-0,15	-12.990	-28,91
<b>TOTAL</b>	<b>43.502</b>	<b>348</b>	<b>0,81</b>	<b>-19.888</b>	<b>-31,37</b>

JUNIO 2009

**CONTRATOS INDEFINIDOS SEGÚN MODALIDAD POR EDAD, SEXO Y SECTOR DE ACTIVIDAD ECONÓMICA**

TIPO DE CONTRATO	TOTAL		EDAD DEL TRABAJADOR				
	MES	%	< 20	20 - 24	25 - 29	30 - 44	> =45
ORDINARIO (Bonif. / No Bonif.)	47.524	44,11	1.425	5.489	8.195	25.107	7.308
FOMENTO DE LA CONTRATACIÓN INDEFINIDA	16.053	14,90	1.252	3.530	4.169	1.937	5.165
MINUSVÁLIDOS (Solo bonificados)	125	0,12	1	2	8	72	42
MINUSVÁLIDOS F.C.I.	531	0,49	5	45	63	202	216
CONVERTIDOS EN INDEFINIDOS	43.502	40,38	1.328	7.420	10.059	19.166	5.529
<b>TOTAL</b>	<b>107.735</b>	<b>100,00</b>	<b>4.011</b>	<b>16.486</b>	<b>22.494</b>	<b>46.484</b>	<b>18.260</b>

**CONVERTIDOS EN INDEFINIDOS SEGÚN CONTRATO DE ORIGEN:**

OBRA O SERVICIO	9.611	22,09	104	1.079	2.064	4.727	1.637
EVENTUAL CIRCUNS. PRODUCCIÓN	30.203	69,43	1.041	5.378	6.964	13.273	3.547
INTERINIDAD	910	2,09	22	133	203	421	131
TEMPORAL MINUSVÁLIDOS	279	0,64	2	12	26	141	98
SUSTITUCIÓN JUBILACIÓN 64 AÑOS	57	0,13		5	13	32	7
PRÁCTICAS	1.368	3,14	23	592	610	140	3
RELEVO	749	1,72	1	46	176	428	98
FORMACIÓN	312	0,72	135	173	2	2	
OTROS CONTRATOS	13	0,03		2	1	2	8
<b>TOTAL</b>	<b>43.502</b>	<b>100,00</b>	<b>1.328</b>	<b>7.420</b>	<b>10.059</b>	<b>19.166</b>	<b>5.529</b>

TIPO DE CONTRATO	TOTAL	SEXO		SECTOR DE ACTIVIDAD ECONÓMICA			
		HOMBRES	MUJERES	AGRICULTURA	INDUSTRIA	CONSTRUCCIÓN	SERVICIOS
ORDINARIO (Bonif. / No Bonif.)	47.524	26.608	20.916	2.023	4.279	4.573	36.649
FOMENTO DE LA CONTRATACIÓN INDEFINIDA	16.053	8.296	7.757	309	1.432	1.287	13.025
MINUSVÁLIDOS (Solo bonificados)	125	75	50	1	11	9	104
MINUSVÁLIDOS F.C.I.	531	332	199	8	59	45	419
CONVERTIDOS EN INDEFINIDOS	43.502	23.498	20.004	1.153	5.669	4.732	31.948
<b>TOTAL</b>	<b>107.735</b>	<b>58.809</b>	<b>48.926</b>	<b>3.494</b>	<b>11.450</b>	<b>10.646</b>	<b>82.145</b>

**CONVERTIDOS EN INDEFINIDOS SEGÚN CONTRATO DE ORIGEN:**

OBRA O SERVICIO	9.611	6.082	3.529	676	1.221	2.515	5.199
EVENTUAL CIRCUNS. PRODUCCIÓN	30.203	15.365	14.838	465	3.605	1.970	24.163
INTERINIDAD	910	296	614	2	94	9	805
TEMPORAL MINUSVÁLIDOS	279	183	96	2	24	14	239
SUSTITUCIÓN JUBILACIÓN 64 AÑOS	57	50	7		14	6	37
PRÁCTICAS	1.368	769	599	2	232	130	1.004
RELEVO	749	549	200	4	420	34	291
FORMACIÓN	312	198	114	2	58	53	199
OTROS CONTRATOS	13	6	7		1	1	11
<b>TOTAL</b>	<b>43.502</b>	<b>23.498</b>	<b>20.004</b>	<b>1.153</b>	<b>5.669</b>	<b>4.732</b>	<b>31.948</b>

JUNIO 2009

**CONTRATOS TEMPORALES POR TIPO DE JORNADA Y MODALIDAD**

	TOTAL	VARIACIÓN			
		MENSUAL		ANUAL	
		ABSOLUTA	RELATIVA	ABSOLUTA	RELATIVA
<b>JORNADA A TIEMPO COMPLETO:</b>					
OBRA O SERVICIO	368.514	25.871	7,55	-26.400	-6,68
EVENTUALES CIRCUNSTANCIAS DE LA PRODUCCIÓN	372.982	60.762	19,46	-71.430	-16,07
INTERNIDAD	87.889	15.867	22,03	-377	-0,43
JUBILACIÓN ESPECIAL 64 AÑOS	189	2	1,07	37	24,34
RELEVO	2.174	292	15,52	-275	-11,23
TEMPORAL DE MINUSVÁLIDOS	842	86	11,38	-160	-15,97
PRÁCTICAS	3.528	964	37,60	-1.524	-30,17
FORMACIÓN	5.135	813	18,81	-2.381	-31,68
OTROS CONTRATOS	8.636	1.632	23,30	-190	-2,15
<b>TOTAL</b>	<b>849.889</b>	<b>106.289</b>	<b>14,29</b>	<b>-102.700</b>	<b>-10,78</b>
<b>JORNADA A TIEMPO PARCIAL:</b>					
OBRA O SERVICIO	117.494	20.297	20,88	983	0,84
EVENTUALES CIRCUNSTANCIAS DE LA PRODUCCIÓN	155.650	33.476	27,40	-142	-0,09
INTERNIDAD	39.241	5.326	15,70	2.954	8,14
RELEVO	622	76	13,92	107	20,78
JUBILACIÓN PARCIAL	3.023	411	15,74	273	9,93
TEMPORAL DE MINUSVÁLIDOS	433	59	15,78	82	23,36
PRÁCTICAS	595	105	21,43	38	6,82
OTROS CONTRATOS	16	7	77,78	6	60,00
<b>TOTAL</b>	<b>317.074</b>	<b>59.757</b>	<b>23,22</b>	<b>4.301</b>	<b>1,38</b>
<b>TOTAL</b>	<b>1.166.963</b>	<b>166.046</b>	<b>16,59</b>	<b>-98.399</b>	<b>-7,78</b>

**CONTRATOS TEMPORALES POR MODALIDAD**

TIPO DE CONTRATO	TOTAL	VARIACIÓN			
		MENSUAL		ANUAL	
		ABSOLUTA	RELATIVA	ABSOLUTA	RELATIVA
OBRA O SERVICIO	486.008	46.168	10,50	-25.417	-4,97
EVENTUALES CIRCUNSTANCIAS DE LA PRODUCCIÓN	528.632	94.238	21,69	-71.572	-11,92
INTERNIDAD	127.130	21.193	20,01	2.577	2,07
JUBILACIÓN ESPECIAL 64 AÑOS	189	2	1,07	37	24,34
RELEVO	2.796	368	15,16	-168	-5,67
JUBILACIÓN PARCIAL	3.023	411	15,74	273	9,93
TEMPORAL DE MINUSVÁLIDOS	1.275	145	12,83	-78	-5,76
PRÁCTICAS	4.123	1.069	35,00	-1.486	-26,49
FORMACIÓN	5.135	813	18,81	-2.381	-31,68
OTROS CONTRATOS	8.652	1.639	23,37	-184	-2,08
<b>TOTAL</b>	<b>1.166.963</b>	<b>166.046</b>	<b>16,59</b>	<b>-98.399</b>	<b>-7,78</b>





JUNIO 2009

PERSONAS CONTRATADAS SEGÚN SEXO POR TIPO DE CONTRATO

	AMBOS SEXOS			HOMBRES			MUJERES		
	CONTRATOS	PERSONAS	MEDIA	CONTRATOS	PERSONAS	MEDIA	CONTRATOS	PERSONAS	MEDIA
TOTAL CONTRATOS	1.274.698	1.028.085	1,24	684.867	563.562	1,22	589.831	464.523	1,27
INDEFINIDOS	107.735	106.823	1,01	58.809	58.331	1,01	48.926	48.492	1,01
TEMPORALES	1.166.963	924.377	1,26	626.058	506.887	1,24	540.905	417.490	1,30
OBRA O SERVICIO	486.008	414.886	1,17	314.767	271.310	1,16	171.241	143.576	1,19
EVENTUAL CC PRODUCCION	528.632	416.300	1,27	261.865	206.840	1,27	266.767	209.460	1,27
INTERINIDAD	127.130	97.833	1,30	34.181	27.603	1,24	92.949	70.230	1,32
TEMPORAL MINUSVALIDOS	1.275	1.236	1,03	780	760	1,03	495	476	1,04
RELEVO	2.796	2.774	1,01	1.888	1.874	1,01	908	900	1,01
JUBILACION PARCIAL	3.023	2.978	1,02	2.455	2.429	1,01	568	549	1,03
SUSTITUCION POR JUBILACION 64 AÑOS	189	188	1,01	104	104	1,00	85	84	1,01
PRACTICAS	4.123	4.099	1,01	2.095	2.083	1,01	2.028	2.016	1,01
FORMACION	5.135	5.118	1,00	3.274	3.262	1,00	1.861	1.856	1,00
OTROS CONTRATOS	8.652	5.655	1,53	4.649	2.636	1,76	4.003	3.019	1,33

JUNIO 2009

## CONTRATOS POR CC.AA. Y PROVINCIAS

PROVINCIA AUTONOMÍA	TOTAL	VARIACIÓN			
		MENSUAL		ANUAL	
		ABSOLUTA	RELATIVA	ABSOLUTA	RELATIVA
ALMERÍA	19.086	1.916	11,16	-887	-4,44
CÁDIZ	40.762	4.602	12,73	-3.592	-8,10
CÓRDOBA	29.986	-2.250	-6,98	-2.602	-7,98
GRANADA	29.833	2.526	9,25	-2.191	-6,84
HUELVA	22.753	-319	-1,38	1.179	5,46
JAÉN	21.693	1.546	7,67	1.194	5,82
MÁLAGA	46.758	7.018	17,66	-4.293	-8,41
SEVILLA	68.344	4.420	6,91	-7.691	-10,12
ANDALUCÍA	279.215	19.459	7,49	-18.883	-6,33
HUESCA	6.857	344	5,28	103	1,53
TERUEL	3.055	210	7,38	-355	-10,41
ZARAGOZA	29.748	5.659	23,49	-8.061	-21,32
ARAGÓN	39.660	6.213	18,58	-8.313	-17,33
ASTURIAS	23.457	3.860	19,70	-2.573	-9,88
ILLES BALEARS	37.190	-637	-1,68	-2.167	-5,51
LAS PALMAS	23.891	3.941	19,75	-3.567	-12,99
STA. CRUZ DE TENERIFE	22.889	3.500	18,05	-1.856	-7,50
CANARIAS	46.780	7.441	18,92	-5.423	-10,39
CANTABRIA	15.739	4.173	36,08	-951	-5,70
ALBACETE	13.040	3.560	37,55	-515	-3,80
CIUDAD REAL	11.855	642	5,73	-706	-5,62
CUENCA	6.179	2.635	74,35	801	14,89
GUADALAJARA	7.400	1.461	24,60	-1.401	-15,92
TOLEDO	14.283	2.064	16,89	-1.774	-11,05
CASTILLA LA MANCHA	52.757	10.362	24,44	-3.595	-6,38
ÁVILA	3.432	914	36,30	0	0,00
BURGOS	9.439	1.974	26,44	-1.267	-11,83
LEÓN	9.681	1.376	16,57	-341	-3,40
PALENCIA	4.930	1.405	39,86	572	13,13
SALAMANCA	8.779	1.987	29,26	899	11,41
SEGOVIA	3.807	600	18,71	123	3,34
SORIA	2.521	689	37,61	-92	-3,52
VALLADOLID	15.592	3.160	25,42	-629	-3,88
ZAMORA	4.034	531	15,16	-76	-1,85
CASTILLA Y LEÓN	62.215	12.636	25,49	-811	-1,29
BARCELONA	141.348	18.341	14,91	-23.522	-14,27
GIRONA	20.696	5.989	40,72	90	0,44
LLEIDA	13.727	3.101	29,18	488	3,69
TARRAGONA	19.785	2.191	12,45	-2.838	-12,54
CATALUÑA	195.556	29.622	17,85	-25.782	-11,65
ALICANTE-ALACANT	40.089	6.662	19,93	-3.328	-7,67
CASTELLÓN-CASTELLÓ	11.758	1.715	17,08	-3.580	-23,34
VALENCIA-VALENCIA	63.080	7.566	13,63	-11.048	-14,90
COM. VALENCIANA	114.927	15.943	16,11	-17.956	-13,51
BADAJOS	32.208	3.662	12,83	2.052	6,80
CÁCERES	12.065	-218	-1,77	334	2,85
EXTREMADURA	44.273	3.444	8,44	2.386	5,70
A CORUÑA	26.952	5.748	27,11	-2.843	-9,54
LUGO	6.037	1.001	19,88	-668	-9,96
OURENSE	5.392	1.253	30,27	-246	-4,36
PONTEVEDRA	24.940	4.499	22,01	-1.308	-4,98
GALICIA	63.321	12.501	24,60	-5.065	-7,41
MADRID	146.341	22.540	18,21	-43.230	-22,80
MURCIA	60.789	3.655	6,40	785	1,31
NAVARRA	18.178	2.398	15,20	-2.644	-12,70
ÁLAVA	10.213	1.113	12,23	-1.897	-15,66
GUIPÚZCOA	18.160	3.560	24,38	-2.926	-13,88
VIZCAYA	34.492	6.586	23,60	-5.760	-14,31
PAÍS VASCO	62.865	11.259	21,82	-10.583	-14,41
LA RIOJA	7.879	-195	-2,42	-107	-1,34
CEUTA	1.394	108	8,40	26	1,90
MELILLA	1.366	216	18,78	142	11,60
EXTRANJERO	796	-314	-28,29	94	13,39
<b>TOTAL</b>	<b>1.274.698</b>	<b>164.684</b>	<b>14,84</b>	<b>-144.650</b>	<b>-10,19</b>

JUNIO 2009

## CONTRATOS INDEFINIDOS POR CC.AA. Y PROVINCIAS \*

PROVINCIA AUTONOMÍA	TOTAL	VARIACIÓN			
		MENSUAL		ANUAL	
		ABSOLUTA	RELATIVA	ABSOLUTA	RELATIVA
ALMERÍA	970	-17	-1,72	-470	-32,64
CÁDIZ	1.666	101	6,45	-743	-30,84
CÓRDOBA	1.126	331	41,64	-134	-10,63
GRANADA	1.124	-116	-9,35	-417	-27,06
HUELVA	750	98	15,03	-205	-21,47
JAÉN	770	82	11,92	-255	-24,88
MÁLAGA	3.167	-2	-0,06	-660	-17,25
SEVILLA	3.161	24	0,77	-1.281	-28,84
ANDALUCÍA	12.734	501	4,10	-4.165	-24,65
HUESCA	506	33	6,98	-182	-26,45
TERUEL	273	-48	-14,95	-120	-30,53
ZARAGOZA	2.536	86	3,51	-1.022	-28,72
ARAGÓN	3.315	71	2,19	-1.324	-28,54
ASTURIAS	1.756	-264	-13,07	-747	-29,84
ILLES BALEARS	3.386	-1.998	-37,11	-927	-21,49
LAS PALMAS	2.377	-2	-0,08	-1.048	-30,60
STA. CRUZ DE TENERIFE	2.196	-20	-0,90	-537	-19,65
CANARIAS	4.573	-22	-0,48	-1.585	-25,74
CANTABRIA	1.150	140	13,86	-272	-19,13
ALBACETE	781	9	1,17	-252	-24,39
CIUDAD REAL	684	-55	-7,44	-178	-20,65
CUENCA	354	-18	-4,84	-118	-25,00
GUADALAJARA	479	-30	-5,89	-290	-37,71
TOLEDO	1.381	151	12,28	-300	-17,85
CASTILLA LA MANCHA	3.679	57	1,57	-1.138	-23,62
ÁVILA	273	12	4,60	-85	-23,74
BURGOS	703	-86	-10,90	-328	-31,81
LEÓN	998	123	14,06	-153	-13,29
PALENCIA	270	-10	-3,57	-153	-36,17
SALAMANCA	694	18	2,66	-87	-11,14
SEGOVIA	344	-46	-11,79	-128	-27,12
SORIA	186	-65	-25,90	-68	-26,77
VALLADOLID	1.181	14	1,20	-300	-20,26
ZAMORA	330	-57	-14,73	-52	-13,61
CASTILLA Y LEÓN	4.979	-97	-1,91	-1.354	-21,38
BARCELONA	16.748	-246	-1,45	-9.134	-35,29
GIRONA	3.308	415	14,34	-723	-17,94
LLEIDA	1.205	-20	-1,63	-430	-26,30
TARRAGONA	2.044	-280	-12,05	-1.817	-47,06
CATALUÑA	23.305	-131	-0,56	-12.104	-34,18
ALICANTE-ALACANT	3.799	232	6,50	-828	-17,89
CASTELLÓN-CASTELLO	1.210	-30	-2,42	-464	-27,72
VALENCIA-VALENCIA	5.138	-189	-3,55	-2.270	-30,64
COM. VALENCIANA	10.147	13	0,13	-3.562	-25,98
BADAJOS	1.384	98	7,62	-31	-2,19
CÁCERES	752	-157	-17,27	88	13,25
EXTREMADURA	2.136	-59	-2,69	57	2,74
A CORUÑA	2.332	13	0,56	-720	-23,59
LUGO	821	112	15,80	-131	-13,76
OURENSE	525	-2	-0,38	-187	-26,26
PONTEVEDRA	1.830	-36	-1,93	-624	-25,43
GALICIA	5.508	87	1,60	-1.662	-23,18
MADRID	20.775	524	2,59	-12.762	-38,05
MURCIA	4.168	-487	-10,46	-1.326	-24,14
NAVARRA	1.361	175	14,76	-713	-34,38
ÁLAVA	647	-13	-1,97	-429	-39,87
GUIPÚZCOA	1.162	31	2,74	-870	-42,81
VIZCAYA	2.151	95	4,62	-985	-31,41
PAÍS VASCO	3.960	113	2,94	-2.284	-36,58
LA RIOJA	547	-31	-5,36	-369	-40,28
CEUTA	135	24	21,62	-8	-5,59
MELILLA	94	10	11,90	-11	-10,48
EXTRANJERO	27	12	80,00	5	22,73
<b>TOTAL</b>	<b>107.735</b>	<b>-1.362</b>	<b>-1,25</b>	<b>-46.251</b>	<b>-30,04</b>

(\*) Incluye contratos convertidos en indefinidos

JUNIO 2009

## CONTRATOS TEMPORALES POR CC.AA. Y PROVINCIAS

PROVINCIA AUTONOMÍA	TOTAL	VARIACIÓN			
		MENSUAL		ANUAL	
		ABSOLUTA	RELATIVA	ABSOLUTA	RELATIVA
ALMERÍA	18.116	1.933	11,94	-417	-2,25
CÁDIZ	39.096	4.501	13,01	-2.849	-6,79
CÓRDOBA	28.860	-2.581	-8,21	-2.468	-7,88
GRANADA	28.709	2.642	10,14	-1.774	-5,82
HUELVA	22.003	-417	-1,86	1.384	6,71
JAÉN	20.923	1.464	7,52	1.449	7,44
MÁLAGA	43.591	7.020	19,20	-3.633	-7,69
SEVILLA	65.183	4.396	7,23	-6.410	-8,95
ANDALUCÍA	266.481	18.958	7,66	-14.718	-5,23
HUESCA	6.351	311	5,15	285	4,70
TERUEL	2.782	258	10,22	-235	-7,79
ZARAGOZA	27.212	5.573	25,75	-7.039	-20,55
ARAGÓN	36.345	6.142	20,34	-6.989	-16,13
ASTURIAS	21.701	4.124	23,46	-1.826	-7,76
ILLES BALEARS	33.804	1.361	4,20	-1.240	-3,54
LAS PALMAS	21.514	3.943	22,44	-2.519	-10,48
STA. CRUZ DE TENERIFE	20.693	3.520	20,50	-1.319	-5,99
CANARIAS	42.207	7.463	21,48	-3.838	-8,34
CANTABRIA	14.589	4.033	38,21	-679	-4,45
ALBACETE	12.259	3.551	40,78	-263	-2,10
CIUDAD REAL	11.171	697	6,65	-528	-4,51
CUENCA	5.825	2.653	83,64	919	18,73
GUADALAJARA	6.921	1.491	27,46	-1.111	-13,83
TOLEDO	12.902	1.913	17,41	-1.474	-10,25
CASTILLA LA MANCHA	49.078	10.305	26,58	-2.457	-4,77
ÁVILA	3.159	902	39,96	85	2,77
BURGOS	8.736	2.060	30,86	-939	-9,71
LEÓN	8.683	1.253	16,86	-188	-2,12
PALENCIA	4.660	1.415	43,61	725	18,42
SALAMANCA	8.085	1.969	32,19	986	13,89
SEGOVIA	3.463	646	22,93	251	7,81
SORIA	2.335	754	47,69	-24	-1,02
VALLADOLID	14.411	3.146	27,93	-329	-2,23
ZAMORA	3.704	588	18,87	-24	-0,64
CASTILLA Y LEÓN	57.236	12.733	28,61	543	0,96
BARCELONA	124.600	18.587	17,53	-14.388	-10,35
GIRONA	17.388	5.574	47,18	813	4,90
LLEIDA	12.522	3.121	33,20	918	7,91
TARRAGONA	17.741	2.471	16,18	-1.021	-5,44
CATALUÑA	172.251	29.753	20,88	-13.678	-7,36
ALICANTE-ALACANT	36.290	6.430	21,53	-2.500	-6,44
CASTELLÓN-CASTELLÓ	10.548	1.745	19,82	-3.116	-22,80
VALENCIA-VALÈNCIA	57.942	7.755	15,45	-8.778	-13,16
COM. VALENCIANA	104.780	15.930	17,93	-14.394	-12,08
BADAJOS	30.824	3.564	13,07	2.083	7,25
CÁCERES	11.313	-61	-0,54	246	2,22
EXTREMADURA	42.137	3.503	9,07	2.329	5,85
A CORUÑA	24.620	5.735	30,37	-2.123	-7,94
LUGO	5.216	889	20,55	-537	-9,33
OURENSE	4.867	1.255	34,75	-59	-1,20
PONTEVEDRA	23.110	4.535	24,41	-684	-2,87
GALICIA	57.813	12.414	27,34	-3.403	-5,56
MADRID	125.566	22.016	21,26	-30.468	-19,53
MURCIA	56.621	4.142	7,89	2.111	3,87
NAVARRA	16.817	2.223	15,23	-1.931	-10,30
ÁLAVA	9.566	1.126	13,34	-1.468	-13,30
GUIPÚZCOA	16.998	3.529	26,20	-2.056	-10,79
VIZCAYA	32.341	6.491	25,11	-4.775	-12,87
PAÍS VASCO	58.905	11.146	23,34	-8.299	-12,35
LA RIOJA	7.332	-164	-2,19	262	3,71
CEUTA	1.259	84	7,15	34	2,78
MELILLA	1.272	206	19,32	153	13,67
EXTRANJERO	769	-326	-29,77	89	13,09
<b>TOTAL</b>	<b>1.166.963</b>	<b>166.046</b>	<b>16,59</b>	<b>-98.399</b>	<b>-7,78</b>

JUNIO 2009

## CONTRATOS POR CC.AA. Y PROVINCIAS. DATOS ACUMULADOS

PROVINCIA AUTONOMÍA	TOTAL	INDEFINIDOS *	% S / TOTAL	TEMPORALES	% S / TOTAL
ALMERÍA	104.009	6.344	6,10	97.665	93,90
CÁDIZ	206.433	10.285	4,98	196.148	95,02
CÓRDOBA	216.121	5.857	2,71	210.264	97,29
GRANADA	182.568	7.873	4,31	174.695	95,69
HUELVA	168.436	3.998	2,37	164.438	97,63
JAÉN	224.851	4.584	2,04	220.267	97,96
MÁLAGA	245.851	19.039	7,74	226.812	92,26
SEVILLA	375.524	20.082	5,35	355.442	94,65
ANDALUCÍA	1.723.793	78.062	4,53	1.645.731	95,47
HUESCA	29.423	3.053	10,38	26.370	89,62
TERUEL	14.561	1.748	12,00	12.813	88,00
ZARAGOZA	129.514	15.070	11,64	114.444	88,36
ARAGÓN	173.498	19.871	11,45	153.627	88,55
ASTURIAS	116.175	11.553	9,94	104.622	90,06
ILLES BALEARS	166.280	22.805	13,71	143.475	86,29
LAS PALMAS	124.699	15.533	12,46	109.166	87,54
STA. CRUZ DE TENERIFE	116.396	14.408	12,38	101.988	87,62
CANARIAS	241.095	29.941	12,42	211.154	87,58
CANTABRIA	71.391	7.086	9,93	64.305	90,07
ALBACETE	51.427	4.987	9,70	46.440	90,30
CIUDAD REAL	62.037	4.735	7,63	57.302	92,37
CUENCA	23.900	2.558	10,70	21.342	89,30
GUADALAJARA	37.108	3.137	8,45	33.971	91,55
TOLEDO	72.095	8.151	11,31	63.944	88,69
CASTILLA LA MANCHA	246.567	23.568	9,56	222.999	90,44
ÁVILA	14.415	1.585	11,00	12.830	89,00
BURGOS	43.054	4.706	10,93	38.348	89,07
LEÓN	45.957	5.982	13,02	39.975	86,98
PALENCIA	21.460	1.785	8,32	19.675	91,68
SALAMANCA	40.948	4.644	11,34	36.304	88,66
SEGOVIA	18.161	2.104	11,59	16.057	88,41
SORIA	10.770	1.263	11,73	9.507	88,27
VALLADOLID	72.692	6.891	9,48	65.801	90,52
ZAMORA	19.370	2.204	11,38	17.166	88,62
CASTILLA Y LEÓN	286.827	31.164	10,87	255.663	89,13
BARCELONA	730.364	108.844	14,90	621.520	85,10
GIRONA	86.930	16.934	19,48	69.996	80,52
LLEIDA	55.384	7.512	13,56	47.872	86,44
TARRAGONA	98.362	13.736	13,96	84.626	86,04
CATALUÑA	971.040	147.026	15,14	824.014	84,86
ALICANTE-ALACANT	188.281	23.630	12,55	164.651	87,45
CASTELLÓN-CASTELLÓ	60.032	7.912	13,18	52.120	86,82
VALENCIA-VALENCIA	319.194	33.078	10,36	286.116	89,64
COM. VALENCIANA	567.507	64.620	11,39	502.887	88,61
BADAJOS	151.751	7.075	4,66	144.676	95,34
CÁCERES	60.830	4.369	7,18	56.461	92,82
EXTREMADURA	212.581	11.444	5,38	201.137	94,62
A CORUÑA	137.098	14.918	10,88	122.180	89,12
LUGO	30.561	4.592	15,03	25.969	84,97
OURENSE	25.989	3.334	12,83	22.655	87,17
PONTEVEDRA	121.989	13.004	10,66	108.985	89,34
GALICIA	315.637	35.848	11,36	279.789	88,64
MADRID	779.726	136.272	17,48	643.454	82,52
MURCIA	289.467	25.161	8,69	264.306	91,31
NAVARRA	90.150	8.337	9,25	81.813	90,75
ÁLAVA	49.851	4.446	8,92	45.405	91,08
GUIPÚZCOA	91.232	7.843	8,60	83.389	91,40
VIZCAYA	168.086	14.046	8,36	154.040	91,64
PAÍS VASCO	309.169	26.335	8,52	282.834	91,48
LA RIOJA	37.641	3.964	10,53	33.677	89,47
CEUTA	8.398	649	7,73	7.749	92,27
MELILLA	7.770	578	7,44	7.192	92,56
EXTRANJERO	4.983	134	2,69	4.849	97,31
<b>TOTAL</b>	<b>6.619.695</b>	<b>684.418</b>	<b>10,34</b>	<b>5.935.277</b>	<b>89,66</b>

(\*) Incluye contratos convertidos en indefinidos



**PRESTACIONES**





El número de solicitudes de prestaciones a nivel nacional registradas en el mes de mayo de 2009 ascendió a 640.324, lo que representa un 50,2 % más que el mismo mes del año anterior.

Las altas tramitadas han sido 712.298 lo que supone un aumento del 73,7 % sobre el mes de mayo de 2008.

El plazo medio de reconocimiento del mes mayo de 2009 ha sido de 6 días, un día menos que el mismo mes del año anterior.

Los beneficiarios existentes a final del mes fueron 2.592.697 con un incremento respecto al mismo mes del año anterior del 57,6%.

Los gastos totales de mayo de 2009 ascendieron a 2.590 millones de euros, lo que supone un aumento del 68,7% respecto al mismo mes del año anterior.

El gasto medio mensual por beneficiario, sin incluir el subsidio agrario de Andalucía y Extremadura, en el mes de mayo de 2009 ha sido de 1.035,91 de euros, lo que supone un aumento sobre el mismo mes del año anterior de 45,16 euros (4,6%).

La cuantía media bruta de la prestación contributiva percibida por beneficiario durante el mes de mayo de 2009 ha sido de 834,11 euros, lo que supone un aumento de 34,1 euros sobre el mismo mes del año anterior (4,3%).

El número de beneficiarios extranjeros del mes de mayo de 2009 fue de 353.747 lo que representa un 109,6% más que el año anterior. Este incremento es superior en los beneficiarios procedentes de países comunitarios (122,4%).

En relación con el total de beneficiarios de prestaciones por desempleo, los beneficiarios extranjeros representan el 13,64%.

Los beneficiarios extranjeros suponen, por otro lado, el 71,83 % del total de demandantes de empleo extranjeros.

Por último, el gasto de las prestaciones de los beneficiarios extranjeros ha sido de 298,4 millones de euros (un 105,0% de incremento sobre mismo mes de 2008) que en relación con el gasto total de las prestaciones por desempleo supone el 11,5%.



MAYO 2009

**SÍNTESIS DE DATOS NACIONALES DE PRESTACIONES POR DESEMPLEO**

	2007	2008	INCREMENTO 2008 S/ 2007 (%)	2009	INCREMENTO 2009 S/ 2008 (%)
<b>SOLICITUDES</b>	<b>351.496</b>	<b>426.391</b>	<b>21,3</b>	<b>640.324</b>	<b>50,2</b>
Prestación Contributiva	222.137	285.415	28,5	427.304	49,7
Subsidio	82.481	94.934	15,1	167.618	76,6
Renta Activa de Inserción	12.365	14.658	18,5	16.082	9,7
Subsidio Eventuales Agrarios	34.513	31.384	-9,1	29.320	-6,6
<b>ALTAS</b>	<b>337.230</b>	<b>410.048</b>	<b>21,6</b>	<b>712.298</b>	<b>73,7</b>
Prestación Contributiva	227.308	286.165	25,9	521.078	82,1
Subsidio	77.705	89.997	15,8	159.185	76,9
Renta Activa de Inserción	9.197	12.005	30,5	13.243	10,3
Subsidio Eventuales Agrarios	23.020	21.881	-4,9	18.792	-14,1
<b>PLAZO DE RECONOCIMIENTO</b>	<b>7</b>	<b>7</b>	<b>0,0</b>	<b>6</b>	<b>-14,3</b>
<b>BENEFICIARIOS</b>	<b>1.337.477</b>	<b>1.644.951</b>	<b>23,0</b>	<b>2.592.697</b>	<b>57,6</b>
Prestación Contributiva	707.534	960.119	35,7	1.610.432	67,7
Subsidio	392.522	455.701	16,1	734.271	61,1
Renta Activa de Inserción	64.778	65.223	0,7	92.408	41,7
Subsidio Eventuales Agrarios	172.643	163.908	-5,1	155.586	-5,1
<b>CALIDAD</b>					
% de protección Prest. Contributiva	60,74	64,83	6,7	66,08	1,9
% de protección Prest. Asistenciales	39,26	35,17	-10,4	33,92	-3,6
<b>GASTOS (Miles de Euros)</b>	<b>1.173.692</b>	<b>1.534.911</b>	<b>30,8</b>	<b>2.589.892</b>	<b>68,7</b>
Prestación Contributiva	884.769	1.204.882	36,2	2.115.796	75,6
Subsidio	192.195	234.760	22,1	368.987	57,2
Renta Activa de Inserción	28.273	27.698	-2,0	39.851	43,9
Subsidio Eventuales Agrarios	68.455	67.571	-1,3	65.258	-3,4
<b>GASTO MEDIO POR BENEFICIARIO, INCLUIDAS LAS COTIZACIONES A LA S. SOCIAL (euros/mes)</b>	<b>948,84</b>	<b>990,75</b>	<b>4,4</b>	<b>1.035,91</b>	<b>4,6</b>
<b>CUANTÍA MEDIA POR BENEFICIARIO PRESTACION CONTRIBUTIVA (euros/mes)</b>	<b>759,00</b>	<b>800,10</b>	<b>5,4</b>	<b>834,11</b>	<b>4,3</b>

Fuente: Datos provisionales del Servicio Público de Empleo Estatal

Notas:

Gastos contabilizados en el mes de junio y devengados en el mes de mayo.

Los gastos incluyen las cotizaciones a la Seguridad Social

Los gastos de subsidio por desempleo incluyen los de Renta Agraria

En los gastos medios por beneficiario no se incluyen los gastos del subsidio para trabajadores eventuales agrarios (REASS)

Las cuantías medias de prestación contributiva percibidas por beneficiario no incluyen las cotizaciones a la S. Social y corresponden a la cuantía bruta reconocida por mes (30 días de prestación).

La cuantía media de las prestaciones asistenciales (subsidijs, renta agraria y renta activa de inserción), es del 80% del IPREM= 421,79euros (14,06€x 30 días)

Beneficiarios, altas y solicitudes del mes de mayo.

En el % de protección no se incluyen los beneficiarios del subsidio REASS. En prestación asistencial se incluye la RAI.

SÍNTESIS DE DATOS NACIONALES DE PRESTACIONES DE DESEMPLEO

SOLICITUDES

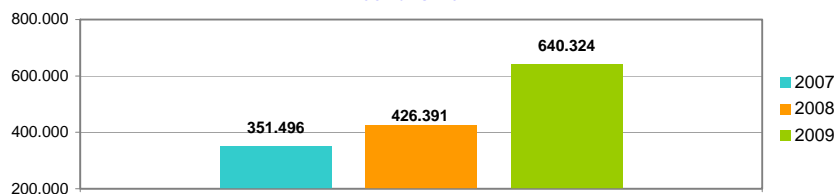

PLAZO DE RECONOCIMIENTO

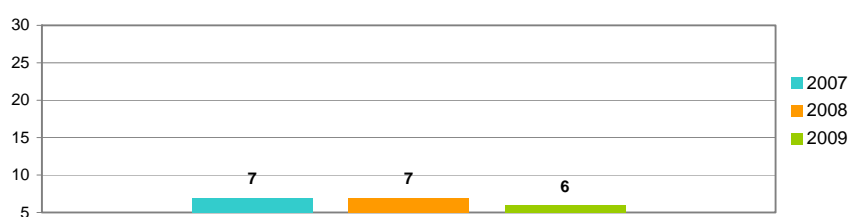

BENEFICIARIOS

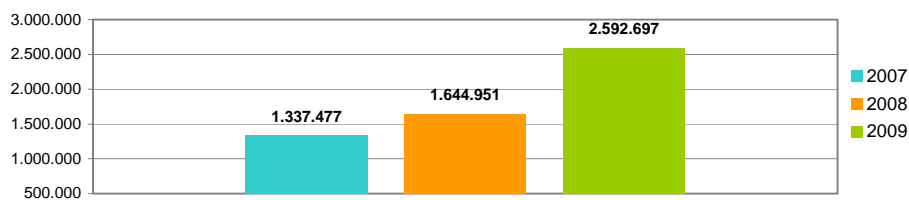

GASTOS

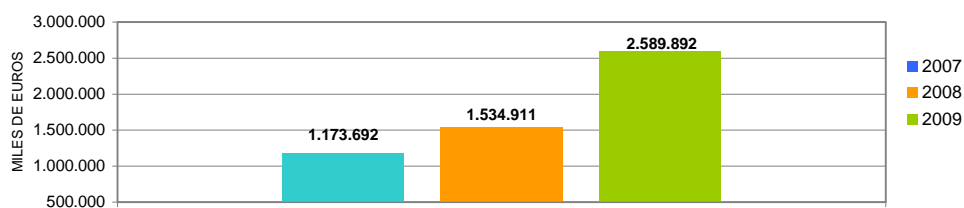

SOLICITUDES, ALTAS Y PLAZO DE RECONOCIMIENTO POR PROVINCIAS

Provincias	Solicitudes					Altas					Plazo de Reconocimiento (días)
	Prestación Contributiva	Subsidio	Renta Activa de Inserción	Subsidio Eventuales Agrarios	Total	Prestación Contributiva	Subsidio	Renta Activa de Inserción	Subsidio Eventuales Agrarios	Total	
Alava	8.939	651	26		9.616	8.502	526	9		9.037	4
Albacete	2.899	1.512	239		4.650	2.862	1.464	174		4.500	4
Alicante	14.399	7.302	1.108		22.809	15.010	7.028	936		22.974	11
Almería	6.139	4.036	333	795	11.303	5.917	3.660	270	493	10.340	3
Ávila	1.213	505	56		1.774	2.535	528	58		3.121	10
Badajoz	5.567	4.071	629	2.840	13.107	7.095	3.884	558	1.421	12.958	2
Illes Balears	6.606	3.705	163		10.474	6.528	3.594	125		10.247	5
Barcelona	67.080	16.078	796		83.954	67.528	14.527	589		82.644	2
Burgos	7.372	922	78		8.372	7.181	943	55		8.179	5
Cáceres	3.043	1.731	201	1.402	6.377	4.051	1.539	160	703	6.453	2
Cádiz	9.654	7.719	1.462	1.847	20.682	16.322	7.444	1.366	1.059	26.191	7
Castellón	7.338	2.762	79		10.179	9.598	2.388	46		12.032	18
Ciudad Real	3.460	1.974	181		5.615	3.909	1.967	160		6.036	1
Córdoba	5.954	4.487	489	4.947	15.877	6.294	4.415	414	3.288	14.411	4
A Coruña	6.562	2.811	424		9.797	7.372	3.031	344		10.747	2
Cuenca	1.270	608	68		1.946	1.203	579	46		1.828	1
Girona	5.012	2.432	73		7.517	7.333	2.263	49		9.645	4
Granada	6.358	5.365	513	3.100	15.336	6.474	5.087	430	2.044	14.035	3
Guadalajara	2.694	773	30		3.497	3.182	687	26		3.895	1
Guipuzcoa	10.500	1.184	84		11.768	24.718	1.177	69		25.964	4
Huelva	4.679	2.899	274	1.327	9.179	4.729	2.623	272	689	8.313	6
Huesca	2.086	599	25		2.710	1.885	497	16		2.398	0
Jaén	4.877	4.139	374	5.158	14.548	6.605	3.773	302	3.355	14.035	2
León	3.522	1.092	128		4.742	3.426	1.061	118		4.605	6
Lleida	3.047	917	43		4.007	3.122	909	25		4.056	9
La Rioja	3.300	764	40		4.104	3.101	742	36		3.879	6
Lugo	1.807	762	90		2.659	1.871	722	102		2.695	2
Madrid	48.571	13.799	858		63.228	49.545	12.400	622		62.567	4
Málaga	10.979	7.490	873	1.964	21.306	12.957	7.323	778	1.488	22.546	5
Murcia	13.247	5.610	520		19.377	28.446	5.511	357		34.314	11
Navarra	10.776	1.787	73		12.636	13.911	1.655	55		15.621	1
Ourense	1.521	876	136		2.533	1.626	943	110		2.679	1
Asturias	6.943	2.789	226		9.958	8.654	2.803	243		11.700	1
Palencia	1.787	378	80		2.245	1.776	334	66		2.176	1
Las Palmas	9.659	7.370	965		17.994	9.505	6.947	787		17.239	3
Pontevedra	9.379	3.666	327		13.372	11.298	4.148	299		15.745	1
Salamanca	2.207	1.042	174		3.423	2.303	993	140		3.436	2
S.C.Tenerife	8.697	5.379	611		14.687	8.613	5.180	507		14.300	12
Cantabria	5.235	1.479	114		6.828	11.389	1.600	108		13.097	3
Segovia	1.087	382	19		1.488	1.199	387	14		1.600	6
Sevilla	14.756	10.441	1.272	5.940	32.409	15.684	10.133	1.085	4.252	31.154	5
Soria	645	191	12		848	920	188	11		1.119	3
Tarragona	6.379	2.981	169		9.529	13.346	2.980	115		16.441	6
Teruel	1.138	279	8		1.425	1.124	279	7		1.410	2
Toledo	4.977	2.273	174		7.424	4.641	2.016	110		6.767	4
Valencia	24.908	10.611	869		36.388	29.859	9.798	592		40.249	12
Valladolid	8.708	1.134	158		10.000	11.717	990	112		12.819	5
Vizcaya	15.519	2.070	122		17.711	29.555	1.898	100		31.553	4
Zamora	976	481	50		1.507	970	461	47		1.478	1
Zaragoza	13.392	2.654	157		16.203	13.217	2.479	122		15.818	3
Ceuta	218	408	52		678	251	432	57		740	3
Melilla	223	248	57		528	219	249	44		512	4
<b>TOTAL</b>	<b>427.304</b>	<b>167.618</b>	<b>16.082</b>	<b>29.320</b>	<b>640.324</b>	<b>521.078</b>	<b>159.185</b>	<b>13.243</b>	<b>18.792</b>	<b>712.298</b>	<b>6</b>

Solicitudes, altas y plazo de reconocimiento del mes de mayo.

PLAZO DE RECONOCIMIENTO



SOLICITUDES, ALTAS Y PLAZO DE RECONOCIMIENTO POR COMUNIDADES AUTÓNOMAS

Comunidades Autónomas	Solicitudes					Altas					Plazo de Reconocimiento (días)
	Prestación Contributiva	Subsidio	Renta Activa de Inserción	Subsidio Eventuales Agrarios	Total	Prestación Contributiva	Subsidio	Renta Activa de Inserción	Subsidio Eventuales Agrarios	Total	
Andalucía	63.396	46.576	5.590	25.078	140.640	74.982	44.458	4.917	16.668	141.025	5
Aragón	16.616	3.532	190		20.338	16.226	3.255	145		19.626	2
Asturias	6.943	2.789	226		9.958	8.654	2.803	243		11.700	1
Illes Balears	6.606	3.705	163		10.474	6.528	3.594	125		10.247	5
Canarias	18.356	12.749	1.576		32.681	18.118	12.127	1.294		31.539	7
Cantabria	5.235	1.479	114		6.828	11.389	1.600	108		13.097	3
Castilla-La Mancha	15.300	7.140	692		23.132	15.797	6.713	516		23.026	5
Castilla-León	27.517	6.127	755		34.399	32.027	5.885	621		38.533	2
Cataluña	81.518	22.408	1.081		105.007	91.329	20.679	778		112.786	3
C. Valenciana	46.645	20.675	2.056		69.376	54.467	19.214	1.574		75.255	12
Extremadura	8.610	5.802	830	4.242	19.484	11.146	5.423	718	2.124	19.411	2
Galicia	19.269	8.115	977		28.361	22.167	8.844	855		31.866	1
Madrid	48.571	13.799	858		63.228	49.545	12.400	622		62.567	4
Murcia	13.247	5.610	520		19.377	28.446	5.511	357		34.314	11
Navarra	10.776	1.787	73		12.636	13.911	1.655	55		15.621	1
País Vasco	34.958	3.905	232		39.095	62.775	3.601	178		66.554	4
La Rioja	3.300	764	40		4.104	3.101	742	36		3.879	6
Ceuta	218	408	52		678	251	432	57		740	3
Melilla	223	248	57		528	219	249	44		512	4
<b>TOTAL</b>	<b>427.304</b>	<b>167.618</b>	<b>16.082</b>	<b>29.320</b>	<b>640.324</b>	<b>521.078</b>	<b>159.185</b>	<b>13.243</b>	<b>18.792</b>	<b>712.298</b>	<b>6</b>

Notas informativas:

Solicitudes y altas del mes de mayo.

El dato de solicitudes indica el número de expedientes de prestaciones recibidas.

El dato de altas indica el número de expedientes reconocidos, tanto inicialmente como por reanudación de las prestaciones, sin incluir las altas tras las prórrogas del subsidio y en el caso de RAI, indica el dato de participantes en el programa.

El plazo de reconocimiento indica el número de días que median entre la fecha de solicitud y la fecha de resolución.

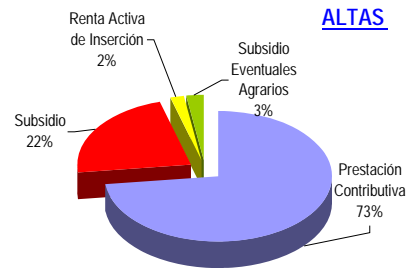
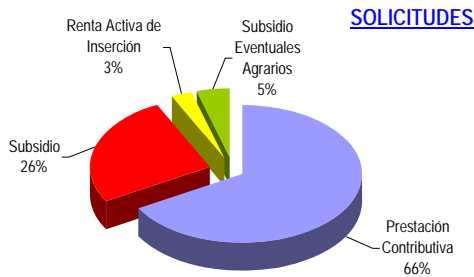

MAYO 2009

**BENEFICIARIOS DE PRESTACIONES POR DESEMPLEO**

Provincias	Beneficiarios				Total
	Prestación Contributiva	Subsidio	Renta Activa de Inserción	Subsidio Eventuales Agrarios (1)	
Álava	9.049	2.853	79		11.981
Albacete	12.586	7.361	1.295		21.242
Alicante	72.669	33.473	6.012		112.154
Almería	26.373	15.599	1.748	4.585	48.305
Ávila	4.696	2.383	268		7.347
Badajoz	19.159	17.888	4.896	13.291	55.234
Illes Balears	31.681	14.293	771		46.745
Barcelona	222.085	72.681	3.389		298.155
Burgos	10.707	3.817	409		14.933
Cáceres	12.843	7.853	1.177	8.134	30.007
Cádiz	41.751	33.161	10.241	10.779	95.932
Castellón	32.623	7.776	205		40.604
Ciudad Real	15.469	9.586	1.028		26.083
Córdoba	24.761	20.318	3.167	23.944	72.190
A Coruña	30.936	17.193	2.537		50.666
Cuenca	5.678	2.984	332		8.994
Girona	27.634	10.781	311		38.726
Granada	29.394	22.433	2.768	16.562	71.157
Guadalajara	9.947	3.056	99		13.102
Guipuzcoa	17.584	6.657	366		24.607
Huelva	16.236	11.575	1.665	10.077	39.553
Huesca	6.154	1.936	90		8.180
Jaén	19.509	16.301	2.308	19.461	57.579
León	12.971	6.927	889		20.787
Lleida	14.035	4.092	192		18.319
La Rioja	10.435	3.135	186		13.756
Lugo	7.095	4.248	581		11.924
Madrid	217.855	60.415	3.835		282.105
Málaga	60.686	34.327	5.396	11.953	112.362
Murcia	54.813	18.286	2.275		75.374
Navarra	19.171	7.400	363		26.934
Ourense	7.839	5.654	988		14.481
Asturias	28.482	17.523	1.629		47.634
Palencia	4.028	1.856	365		6.249
Las Palmas	48.947	33.358	6.010		88.315
Pontevedra	31.303	16.666	2.237		50.206
Salamanca	8.340	4.649	991		13.980
S.C.Tenerife	44.553	25.074	3.521		73.148
Cantabria	16.696	6.767	819		24.282
Segovia	3.918	1.273	78		5.269
Sevilla	65.680	47.010	8.246	36.800	157.736
Soria	2.119	765	56		2.940
Tarragona	30.502	12.454	555		43.511
Teruel	3.539	1.630	84		5.253
Toledo	26.931	9.971	872		37.774
Valencia	104.920	36.044	3.546		144.510
Valladolid	15.631	4.971	947		21.549
Vizcaya	29.106	10.939	628		40.673
Zamora	4.311	2.224	383		6.918
Zaragoza	34.576	10.012	742		45.330
Ceuta	1.229	2.648	382		4.259
Melilla	1.197	1.995	451		3.643
<b>TOTAL</b>	<b>1.610.432</b>	<b>734.271</b>	<b>92.408</b>	<b>155.586</b>	<b>2.592.697</b>

Beneficiarios del mes de mayo.

(1) Datos provisionales

**BENEFICIARIOS DE PRESTACIONES POR DESEMPLEO**

Comunidades Autónomas	Beneficiarios				Total
	Prestación Contributiva	Subsidio	Renta Activa de Inserción	Subsidio Eventuales Agrarios	
Andalucía	284.390	200.724	35.539	134.161	654.814
Aragón	44.269	13.578	916		58.763
Asturias	28.482	17.523	1.629		47.634
Illes Balears	31.681	14.293	771		46.745
Canarias	93.500	58.432	9.531		161.463
Cantabria	16.696	6.767	819		24.282
Castilla-La Mancha	70.611	32.958	3.626		107.195
Castilla-León	66.721	28.865	4.386		99.972
Cataluña	294.256	100.008	4.447		398.711
C. Valenciana	210.212	77.293	9.763		297.268
Extremadura	32.002	25.741	6.073	21.425	85.241
Galicia	77.173	43.761	6.343		127.277
Madrid	217.855	60.415	3.835		282.105
Murcia	54.813	18.286	2.275		75.374
Navarra	19.171	7.400	363		26.934
País Vasco	55.739	20.449	1.073		77.261
La Rioja	10.435	3.135	186		13.756
Ceuta	1.229	2.648	382		4.259
Melilla	1.197	1.995	451		3.643
<b>TOTAL</b>	<b>1.610.432</b>	<b>734.271</b>	<b>92.408</b>	<b>155.586</b>	<b>2.592.697</b>

DISTRIBUCION DE BENEFICIARIOS

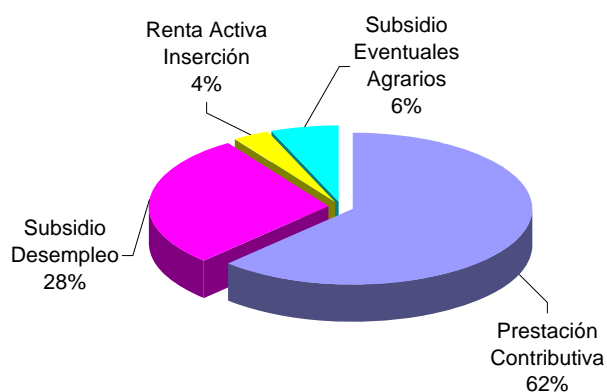



GASTOS DE PRESTACIONES POR DESEMPLEO POR PROVINCIAS

PROVINCIAS	Gastos de Prestaciones (miles de euros)					Cuantía media prestación contributiva percibida por beneficiario (euros/mes)
	Total	Prestacion Contributiva	Subsidio Desempleo	Renta Activa Inserción	Subsidio Eventuales Agrarios	
Álava	16.967	15.336	1.596	35		924,4
Albacete	19.837	15.709	3.578	550		813,2
Alicante	109.285	88.964	17.710	2.611		784,3
Almería	40.537	30.519	7.317	746	1.955	779,6
Ávila	7.036	5.668	1.243	125		748,8
Badajoz	37.250	21.525	8.311	2.089	5.325	726,9
Illes Balears	50.348	42.286	7.717	345		837,3
Barcelona	356.907	317.919	37.544	1.444		910,6
Burgos	18.363	16.137	2.048	178		860,1
Cáceres	21.725	14.174	3.780	498	3.273	722,8
Cádiz	78.497	53.640	15.978	4.375	4.504	814,9
Castellon de la Plana	50.989	46.217	4.668	104		865,3
Ciudad Real	23.347	18.362	4.547	438		774,1
Córdoba	51.639	30.802	9.449	1.364	10.024	805,3
A Coruña	48.450	38.105	9.260	1.085		803,8
Cuenca	8.044	6.475	1.428	141		763,7
Girona	41.181	35.631	5.421	129		828,6
Granada	56.013	37.011	10.387	1.200	7.415	837,0
Guadalajara	14.668	13.143	1.481	44		873,2
Guipúzcoa	34.483	30.628	3.694	161		947,0
Huelva	29.883	20.087	5.430	732	3.634	810,3
Huesca	9.354	8.335	978	41		844,1
Jaén	41.439	24.868	7.416	987	8.168	801,9
León	21.222	17.076	3.770	376		833,0
Lleida	19.893	17.716	2.090	87		797,9
La Rioja	16.001	14.283	1.637	81		871,9
Lugo	10.778	8.285	2.252	241		754,1
Madrid	324.234	291.858	30.700	1.676		860,7
Málaga	99.343	75.065	16.538	2.326	5.414	801,9
Murcia	79.744	69.152	9.586	1.006		790,9
Navarra	34.056	30.064	3.834	158		936,3
Ourense	12.540	9.037	3.079	424		752,2
Asturias	47.446	37.520	9.232	694		859,9
Palencia	6.626	5.502	970	154		820,3
Las Palmas	74.287	55.782	15.949	2.556		772,3
Pontevedra	48.150	38.469	8.727	954		788,0
Salamanca	12.875	10.023	2.419	433		771,9
Sta.Cruz Tenerife	63.192	49.287	12.364	1.541		734,1
Cantabria	26.708	22.870	3.482	356		841,6
Segovia	5.489	4.812	641	36		786,4
Sevilla	122.752	81.457	22.191	3.558	15.546	805,0
Soria	3.164	2.747	395	22		810,5
Tarragona	47.709	41.265	6.200	244		855,0
Teruel	5.402	4.501	864	37		809,6
Toledo	38.701	33.412	4.917	372		803,3
Valencia	159.986	139.154	19.256	1.576		816,6
Valladolid	25.358	22.357	2.592	409		823,5
Vizcaya	52.261	45.989	5.996	276		907,4
Zamora	6.507	5.201	1.148	158		790,2
Zaragoza	53.789	48.373	5.098	318		879,2
Ceuta	2.919	1.535	1.193	191		834,0
Melilla	2.518	1.463	886	169		789,3
<b>TOTAL NACIONAL</b>	<b>2.589.892</b>	<b>2.115.796</b>	<b>368.987</b>	<b>39.851</b>	<b>65.258</b>	<b>834,1</b>

Fuente: Datos provisionales del Servicio Público de Empleo Estatal

Notas:

Gastos contabilizados en el mes de junio y devengados en el mes de mayo.

Los gastos incluyen las cotizaciones a la Seguridad Social

Los gastos de subsidio por desempleo incluyen los de Renta Agraria

Las cuantías medias de prestación contributiva percibidas por beneficiario no incluyen las cotizaciones a la S. Social y corresponden a la cuantía bruta reconocida por mes (30 días de prestación)

La cuantía media de las prestaciones asistenciales (subsidijs, renta agraria y renta activa de inserción), es del 80% del IPREM= 421,79euros (14,06€ x 30 días)

CUANÍA MEDIA PRESTACIÓN CONTRIBUTIVA POR BENEFICIARIO

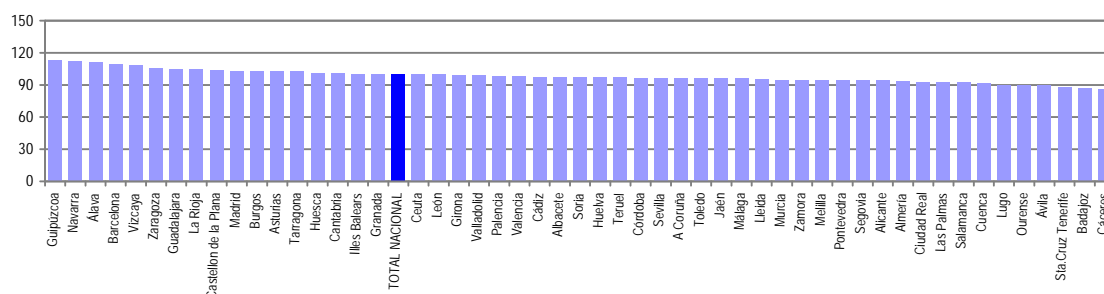

Notas: Valores nacionales = Índice 100

**GASTOS DE PRESTACIONES POR DESEMPLEO CC. AA**

CC.AA.	Gastos de Prestaciones (miles de euros)					Cuantía media prestación contributiva percibida por beneficiario (euros/mes)
	Total	Prestación Contributiva	Subsidio Desempleo	Renta Activa Inserción	Subsidio Eventuales Agrarios	
Andalucía	520.103	353.449	94.706	15.288	56.660	806,9
Aragón	68.545	61.209	6.940	396		868,8
Asturias	47.446	37.520	9.232	694		859,9
Illes Balears	50.348	42.286	7.717	345		837,3
Canarias	137.479	105.069	28.313	4.097		754,1
Cantabria	26.708	22.870	3.482	356		841,6
Castilla-La Mancha	104.597	87.101	15.951	1.545		805,3
Castilla-León	106.640	89.523	15.226	1.891		814,6
Cataluña	465.690	412.531	51.255	1.904		891,7
C. Valenciana	320.260	274.335	41.634	4.291		813,0
Extremadura	58.975	35.699	12.091	2.587	8.598	725,3
Galicia	119.918	93.896	23.318	2.704		787,6
Madrid	324.234	291.858	30.700	1.676		860,7
Murcia	79.744	69.152	9.586	1.006		790,9
Navarra	34.056	30.064	3.834	158		936,3
Pais Vasco	103.711	91.953	11.286	472		922,6
La Rioja	16.001	14.283	1.637	81		871,9
Ceuta	2.919	1.535	1.193	191		834,0
Melilla	2.518	1.463	886	169		789,3
<b>TOTAL NACIONAL</b>	<b>2.589.892</b>	<b>2.115.796</b>	<b>368.987</b>	<b>39.851</b>	<b>65.258</b>	<b>834,1</b>

Fuente: Datos provisionales del Servicio Público de Empleo Estatal

Notas:

Gastos contabilizados en el mes de junio y devengados en el mes de mayo.

Los gastos incluyen las cotizaciones a la Seguridad Social

Los gastos de subsidio por desempleo incluyen los de Renta Agraria

Las cuantías medias de prestación contributiva percibidas por beneficiario no incluyen las cotizaciones a la S. Social y corresponden a la cuantía bruta reconocida por mes (30 días de prestación).

La cuantía media de las prestaciones asistenciales (subsidijs, renta agraria y renta activa de inserción), es del 80% del IPREM= 421,79euros (14,06€x 30 días)

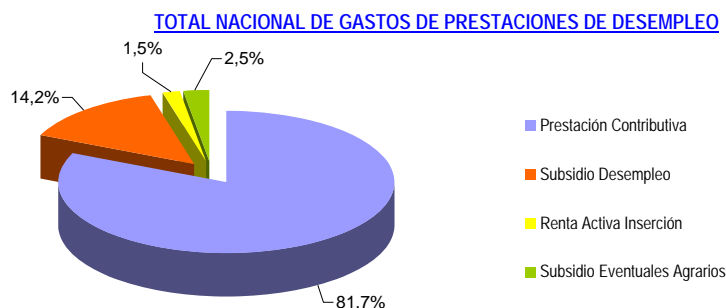

**CUANTÍA MEDIA PRESTACIÓN CONTRIBUTIVA POR BENEFICIARIO**

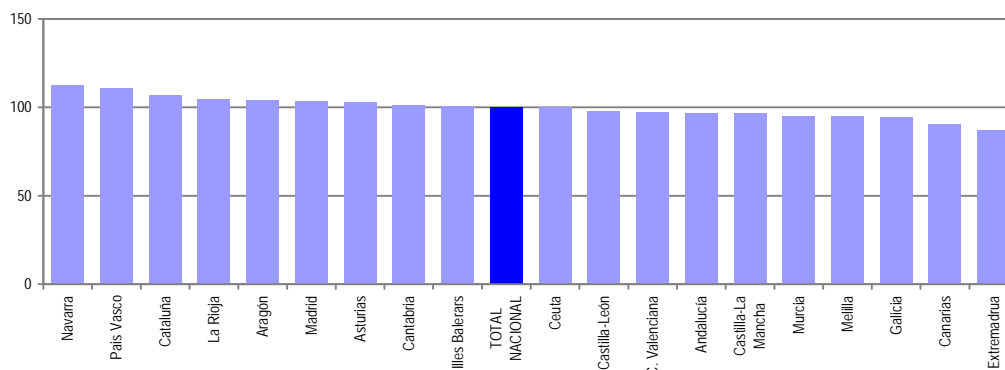

Notas: Valores nacionales = Índice 100

MAYO 2009

## SÍNTESIS DE DATOS NACIONALES DE BENEFICIARIOS DE PRESTACIONES POR DESEMPLEO EXTRANJEROS

	2007	2008	INCREMENTO 2008 S/ 2007 (%)	2009	INCREMENTO 2009S/ 2008 (%)
<b>Nº DE BENEFICIARIOS</b>	<b>91.007</b>	<b>168.748</b>	<b>85,4</b>	<b>353.747</b>	<b>109,6</b>
Prestación Contributiva	72.178	135.947	88,3	241.260	77,5
Subsidio	15.997	27.747	73,5	104.777	277,6
Renta Activa de Inserción	1.101	2.983	170,9	5.693	90,8
Subsidio Eventuales Agrarios	1.731	2.071	19,6	2.017	-2,6
<b>ENTORNO COMUNITARIO</b>	<b>23.891</b>	<b>44.150</b>	<b>84,8</b>	<b>98.169</b>	<b>122,4</b>
<b>ENTORNO NO COMUNITARIO</b>	<b>67.116</b>	<b>124.598</b>	<b>85,6</b>	<b>255.578</b>	<b>105,1</b>
<b>% SOBRE TOTAL BENEFICIARIOS</b>	<b>6,80</b>	<b>10,26</b>	<b>50,8</b>	<b>13,64</b>	<b>33,0</b>
Prestación Contributiva	10,20	14,16	38,8	14,98	5,8
Subsidio	4,08	6,09	49,4	14,27	134,4
Renta Activa de Inserción	1,70	4,57	169,1	6,16	34,7
Subsidio Eventuales Agrarios	1,00	1,26	26,0	1,30	2,6
<b>% BENEFICIARIOS s/DEMANDANTES DE EMPLEO EXTRANJEROS</b>	<b>61,16</b>	<b>67,82</b>	<b>10,9</b>	<b>71,83</b>	<b>5,9</b>
<b>GASTO (Miles de Euros) (1)</b>	<b>73.931</b>	<b>145.513</b>	<b>96,8</b>	<b>298.355</b>	<b>105,0</b>
Prestación Contributiva	65.679	130.304	98,4	247.533	90,0
Subsidio	7.169	13.206	84,2	47.717	261,3
Renta Activa de Inserción	378	1.127	198,1	2.238	98,6
Subsidio Eventuales Agrarios	705	876	24,3	867	-1,0
<b>% S/GASTO TOTAL PRESTACIONES</b>	<b>6,3</b>	<b>9,5</b>	<b>50,8</b>	<b>11,5</b>	<b>21,1</b>

(1) Datos estimados.

Fuente: Datos provisionales del Servicio Público de Empleo Estatal correspondientes al mes de mayo de cada año.

Notas:

En el entorno comunitario se incluyen los países de la UE, inclusive los de régimen transitorio, los del Espacio Económico Europeo (Liechtenstein, Islandia y Noruega) y la Confederación Suiza.

SÍNTESIS DE DATOS NACIONALES DE BENEFICIARIOS DE PRESTACIONES POR DESEMPLEO EXTRANJEROS

Nº DE BENEFICIARIOS

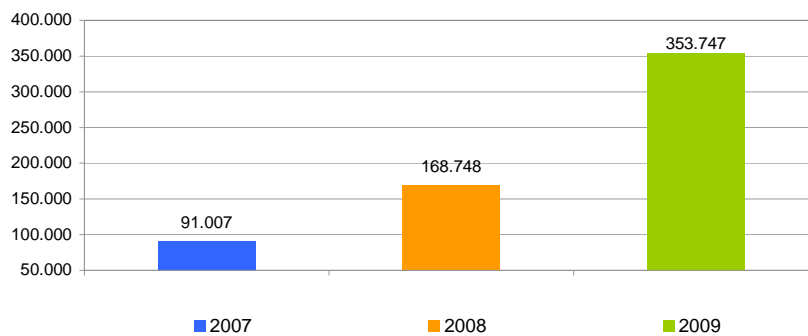

% s/ TOTAL BENEFICIARIOS

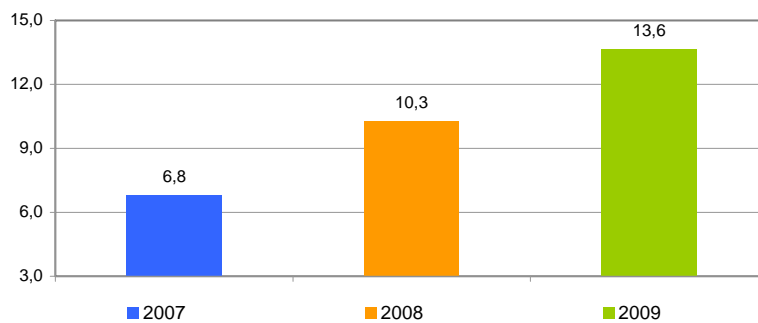

% BENEFICIARIOS s/ DEMANDANTES EMPLEO EXTRANJEROS

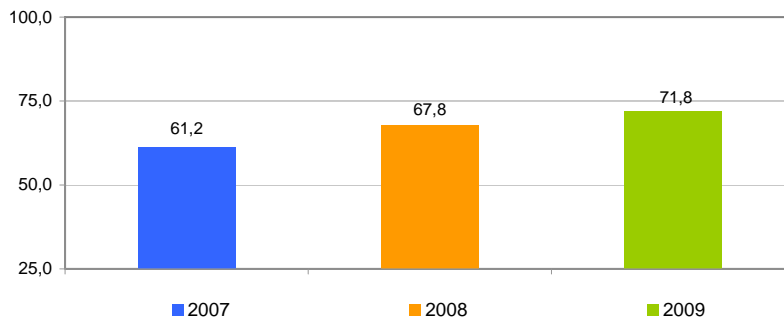

SÍNTESIS DE DATOS NACIONALES DE BENEFICIARIOS DE PRESTACIONES POR DESEMPLEO EXTRANJEROS

EVOLUCIÓN DEL GASTO DE BENEFICIARIOS EXTRANJEROS

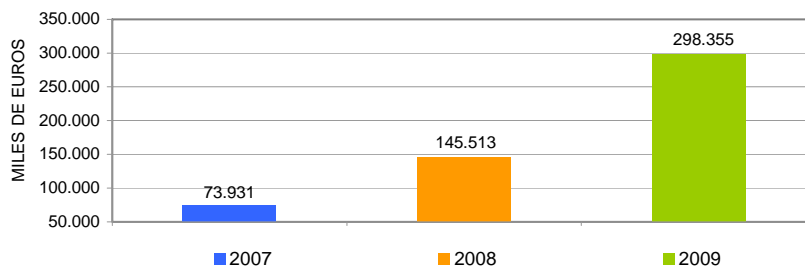

DISTRIBUCIÓN DEL GASTO DE BENEFICIARIOS EXTRANJEROS POR TIPO DE PRESTACIÓN (%)

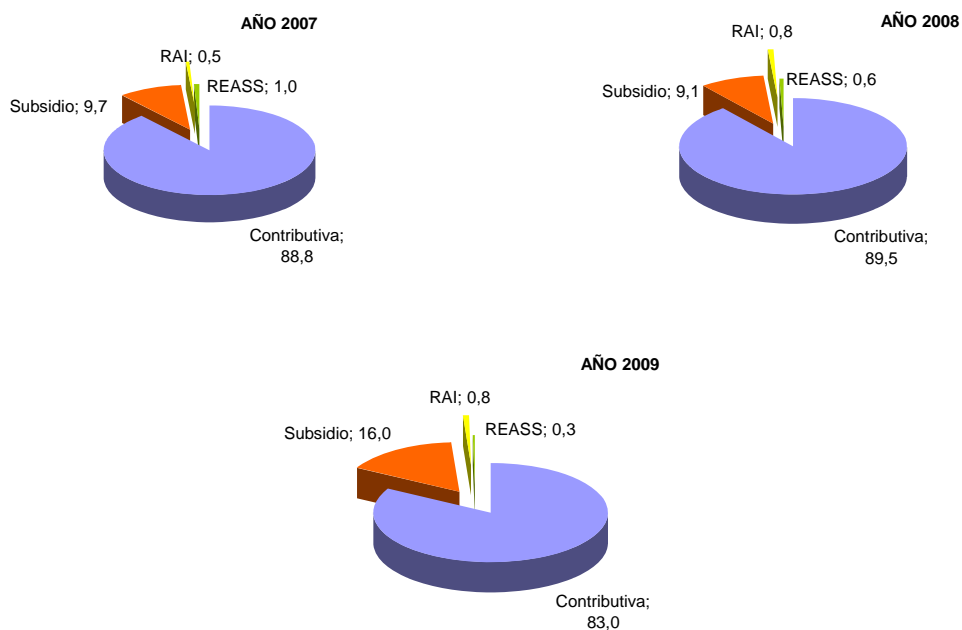

EVOLUCIÓN % GASTO BENEFICIARIOS EXTRANJEROS s/GASTO TOTAL EN PRESTACIONES

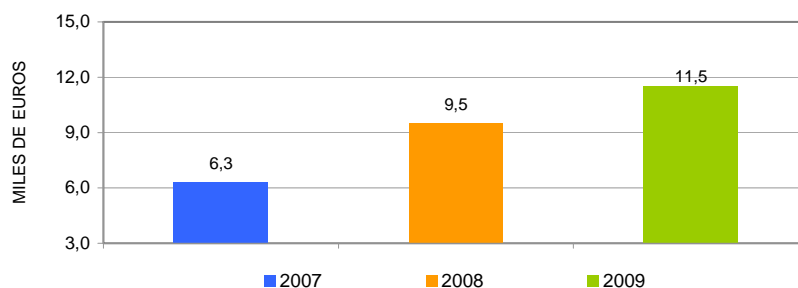

MAYO 2009

## DISTRIBUCIÓN DE LOS BENEFICIARIOS EXTRANJEROS POR PROVINCIAS

	Beneficiarios extranjeros			%
	Total	Países comunitarios	Países no comunitarios	
Álava	1.758	345	1.413	0,50
Albacete	2.388	833	1.555	0,68
Alicante	18.345	5.190	13.155	5,19
Almería	11.593	3.890	7.703	3,28
Ávila	1.176	336	840	0,33
Badajoz	990	499	491	0,28
Illes Balears	10.795	2.982	7.813	3,05
Barcelona	56.942	8.833	48.109	16,10
Burgos	2.403	1.115	1.288	0,68
Cáceres	1.314	203	1.111	0,37
Cádiz	2.293	786	1.507	0,65
Castellón de la Plana	9.975	5.337	4.638	2,82
Ciudad Real	3.112	1.545	1.567	0,88
Córdoba	1.373	390	983	0,39
A Coruña	2.189	720	1.469	0,62
Cuenca	1.876	972	904	0,53
Girona	10.754	1.933	8.821	3,04
Granada	4.274	1.361	2.913	1,21
Guadalajara	2.893	1.241	1.652	0,82
Guipúzcoa	2.277	652	1.625	0,64
Huelva	2.035	887	1.148	0,58
Huesca	2.032	735	1.297	0,57
Jaén	1.725	304	1.421	0,49
León	1.743	756	987	0,49
Lleida	5.874	1.738	4.136	1,66
La Rioja	3.383	1.026	2.357	0,96
Lugo	808	287	521	0,23
Madrid	61.875	15.945	45.930	17,49
Málaga	12.196	3.898	8.298	3,45
Murcia	15.847	1.813	14.034	4,48
Navarra	5.381	1.271	4.110	1,52
Ourense	910	579	331	0,26
Asturias	2.458	778	1.680	0,70
Palencia	419	187	232	0,12
Las Palmas	12.081	3.128	8.953	3,42
Pontevedra	2.575	1.059	1.516	0,73
Salamanca	975	415	560	0,28
Sta.Cruz Tenerife	8.367	2.908	5.459	2,37
Cantabria	2.453	671	1.782	0,69
Segovia	1.324	752	572	0,37
Sevilla	3.950	979	2.971	1,12
Soria	666	209	457	0,19
Tarragona	11.052	3.090	7.962	3,12
Teruel	1.431	619	812	0,41
Toledo	6.331	2.627	3.704	1,79
Valencia	20.026	6.249	13.777	5,66
Valladolid	2.005	1.024	981	0,57
Vizcaya	2.909	605	2.304	0,82
Zamora	496	312	184	0,14
Zaragoza	10.543	4.133	6.410	2,98
Ceuta	470	8	462	0,13
Melilla	687	14	673	0,19
<b>TOTAL NACIONAL</b>	<b>353.747</b>	<b>98.169</b>	<b>255.578</b>	<b>100,00</b>

DISTRIBUCIÓN DE LOS BENEFICIARIOS EXTRANJEROS POR COMUNIDADES AUTÓNOMAS

	TOTAL				COMUNITARIOS				NO COMUNITARIOS						
	Prestaciones R.D.Leg. 1/94		REASS	RAI	Total	Prestaciones R.D.Leg. 1/94		REASS	RAI	Total	Prestaciones R.D.Leg. 1/94		REASS	RAI	Total
	Contrib.	Subsidio				Contrib.	Subsidio				Contrib.	Subsidio			
Andalucía	22.895	14.021	1.247	1.276	39.439	7.768	4.176	99	452	12.495	15.127	9.845	1.148	824	26.944
Aragón	9.875	4.001	0	130	14.006	4.040	1.399		48	5.487	5.835	2.602		82	8.519
Asturias	1.531	842	0	85	2.458	531	214		33	778	1.000	628		52	1.680
Illes Balears	6.971	3.698	0	126	10.795	2.047	880		55	2.982	4.924	2.818		71	7.813
Canarias	13.101	6.781	0	566	20.448	4.261	1.587		188	6.036	8.840	5.194		378	14.412
Cantabria	1.568	833	0	52	2.453	480	171		20	671	1.088	662		32	1.782
Castilla-La Manch	10.911	5.464	0	225	16.600	4.857	2.252		109	7.218	6.054	3.212		116	9.382
Castilla-León	7.459	3.510	0	238	11.207	3.602	1.403		101	5.106	3.857	2.107		137	6.101
Cataluña	59.051	24.852	0	719	84.622	12.357	3.131		106	15.594	46.694	21.721		613	69.028
C. Valenciana	34.084	13.516	0	746	48.346	12.483	4.009		284	16.776	21.601	9.507		462	31.570
Extremadura	824	605	770	105	2.304	391	250	18	43	702	433	355	752	62	1.602
Galicia	3.916	2.226	0	340	6.482	1.702	769		174	2.645	2.214	1.457		166	3.837
Madrid	45.542	15.777	0	556	61.875	12.399	3.371		175	15.945	33.143	12.406		381	45.930
Murcia	12.313	3.310	0	224	15.847	1.327	437		49	1.813	10.986	2.873		175	14.034
Navarra	3.489	1.840	0	52	5.381	921	330		20	1.271	2.568	1.510		32	4.110
País Vasco	4.961	1.916	0	67	6.944	1.244	342		16	1.602	3.717	1.574		51	5.342
La Rioja	2.524	835	0	24	3.383	809	206		11	1.026	1.715	629		13	2.357
Ceuta	76	344	0	50	470	5	3			8	71	341		50	462
Melilla	169	406	0	112	687	5	5		4	14	164	401		108	673
<b>TOTAL</b>	<b>241.260</b>	<b>104.777</b>	<b>2.017</b>	<b>5.693</b>	<b>353.747</b>	<b>71.229</b>	<b>24.935</b>	<b>117</b>	<b>1.888</b>	<b>98.169</b>	<b>170.031</b>	<b>79.842</b>	<b>1.900</b>	<b>3.805</b>	<b>255.578</b>

BENEFICIARIOS EXTRANJEROS COMUNITARIOS (%)

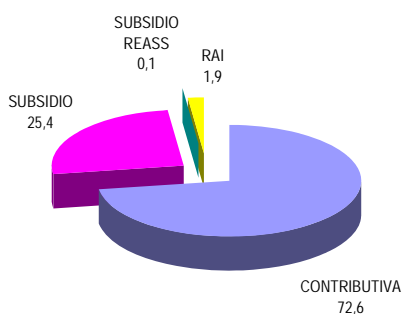

BENEFICIARIOS EXTRANJEROS NO COMUNITARIOS (%)

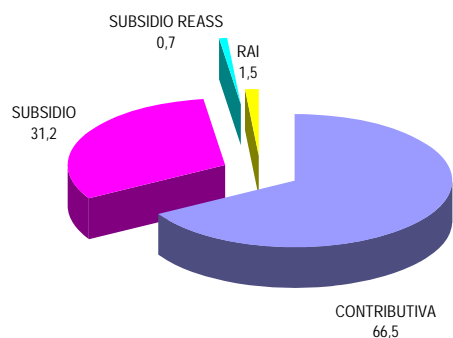

MAYO 2009

**RELACIÓN DE LOS 60 PAÍSES CON MAYOR PROPORCIÓN DE BENEFICIARIOS DE PRESTACIONES POR DESEMPLEO EXTRANJEROS DEL TOTAL DE PAÍSES**

	Beneficiarios extranjeros	% s/Total de beneficiarios extranjeros
MARRUECOS	75.482	21,34
ECUADOR	48.447	13,70
RUMANIA	43.248	12,23
COLOMBIA	26.202	7,41
PORTUGAL	11.310	3,20
PERÚ	10.705	3,03
ITALIA	9.902	2,80
BULGARIA	9.751	2,76
ARGENTINA	8.638	2,44
BOLIVIA	8.125	2,30
UCRANIA	7.651	2,16
ARGELIA	5.728	1,62
DOMINICANA, REPÚBLICA	5.483	1,55
POLONIA	5.103	1,44
PAKISTÁN	4.828	1,37
SENEGAL	4.496	1,27
CUBA	4.102	1,16
REINO UNIDO	4.067	1,15
FRANCIA	3.931	1,11
ALEMANIA	3.824	1,08
BRASIL	3.475	0,98
NIGERIA	3.368	0,95
URUGUAY	3.364	0,95
VENEZUELA	3.022	0,85
CHILE	2.644	0,75
RUSIA, FEDERACION DE	2.635	0,75
MALÍ	2.453	0,69
GAMBIA	2.242	0,63
GHANA	2.011	0,57
CHINA	1.744	0,49
LITUANIA	1.565	0,44
MAURITANIA	1.509	0,43
GUINEA	1.353	0,38
MOLDAVIA, REPÚBLICA DE	1.286	0,36
PARAGUAY	1.276	0,36
INDIA	1.132	0,32
HOLANDA - PAISES BAJOS	1.078	0,31
FILIPINAS	993	0,28
BÉLGICA	898	0,25
ARMENIA	821	0,23
GUINEA ECUATORIAL	687	0,19
GUINEA BISSAU	669	0,19
MÉJICO	608	0,17
GEORGIA	563	0,16
HONDURAS	548	0,16
BANGLADESH	493	0,14
CAMERÚN	492	0,14
ESLOVAQUIA	490	0,14
CHECA, REPÚBLICA	485	0,14
SUECIA	467	0,13
ESTADOS UNIDOS	364	0,10
HUNGRÍA	330	0,09
ANGOLA	278	0,08
AUSTRIA	276	0,08
IRLANDA	275	0,08
CONGO	274	0,08
BENIN	273	0,08
SIERRA LEONA	246	0,07
CABO VERDE	244	0,07
COSTA DE MARFIL	235	0,07
RESTO	5.558	1,57
<b>TOTAL</b>	<b>353.747</b>	<b>100,00</b>



MAYO 2009

**EVOLUCIÓN MENSUAL DEL GASTO DE PRESTACIONES**

Datos provisionales.

Gastos contabilizados en el mes de junio y devengados en el mes de mayo, incluyen las cotizaciones a la Seguridad Social

MESES	AÑO 2008			AÑO 2009		
	GASTO DE PRESTACIONES (Miles de euros)	% DE VARIACIÓN		GASTO DE PRESTACIONES (Miles de euros)	% DE VARIACIÓN	
		MENSUAL	ANUAL		MENSUAL	ANUAL
ENERO	1.537.270	9,21	18,07	2.502.694	9,13	62,80
FEBRERO	1.525.783	-0,75	20,87	2.610.136	4,29	71,07
MARZO	1.491.129	-2,27	21,21	2.596.197	-0,53	74,11
ABRIL	1.532.222	2,76	30,10	2.638.391	1,63	72,19
MAYO	1.534.911	0,18	30,78	2.589.892	-1,84	68,73
JUNIO	1.566.474	2,06	34,30			
JULIO	1.678.125	7,13	37,71			
AGOSTO	1.792.671	6,83	35,40			
SEPTIEMBRE	1.894.787	5,70	41,80			
OCTUBRE	2.003.285	5,73	51,22			
NOVIEMBRE	2.197.735	9,71	59,94			
DICIEMBRE	2.293.264	4,35	62,92			

**EVOLUCIÓN MENSUAL DEL GASTO MEDIO POR BENEFICIARIO DE PRESTACIONES**

No se incluyen los gastos del subsidio para trabajadores eventuales agrarios (REASS)

MESES	AÑO 2008			AÑO 2009		
	GASTO MEDIO POR BENEFICIARIO	% DE VARIACIÓN		GASTO MEDIO POR BENEFICIARIO	% DE VARIACIÓN	
		MENSUAL	ANUAL		MENSUAL	ANUAL
ENERO	1.021,39	4,39	3,82	1.068,18	3,37	4,58
FEBRERO	1.003,84	-1,72	5,01	1.057,20	-1,03	5,32
MARZO	996,05	-0,78	4,78	1.047,22	-0,94	5,14
ABRIL	1.002,47	0,64	6,95	1.043,25	-0,38	4,07
MAYO	990,75	-1,17	4,42	1.035,91	-0,70	4,56
JUNIO	984,40	-0,64	5,97			
JULIO	1.000,27	1,61	7,69			
AGOSTO	1.019,35	1,91	5,64			
SEPTIEMBRE	1.083,69	6,31	5,87			
OCTUBRE	1.063,37	-1,88	6,50			
NOVIEMBRE	1.042,10	-2,00	5,58			
DICIEMBRE	1.033,38	-0,84	5,61			

## EVOLUCIÓN MENSUAL SOLICITUDES DE PRESTACIONES

MESES	AÑO 2008			AÑO 2009		
	SOLICITUDES DE PRESTACIONES	% DE VARIACIÓN		SOLICITUDES POR PRESTACIONES	% DE VARIACIÓN	
		MENSUAL	ANUAL		MENSUAL	ANUAL
ENERO	474.979	36,80	17,69	677.664	16,38	42,67
FEBRERO	396.113	-16,60	23,66	642.122	-5,24	62,11
MARZO	382.829	-3,35	5,05	700.555	9,10	82,99
ABRIL	445.008	16,24	31,60	674.614	-3,70	51,60
MAYO	426.391	-4,18	21,31	640.324	-5,08	50,17
JUNIO	476.218	11,69	27,87			
JULIO	562.715	18,16	31,81			
AGOSTO	448.585	-20,28	23,08			
SEPTIEMBRE	524.043	16,82	47,15			
OCTUBRE	640.291	22,18	44,05			
NOVIEMBRE	609.911	-4,74	43,71			
DICIEMBRE	582.299	-4,53	67,71			

## EVOLUCIÓN MENSUAL DE BENEFICIARIOS DE PRESTACIONES

MESES	AÑO 2008			AÑO 2009		
	BENEFICIARIOS	% DE VARIACIÓN		BENEFICIARIOS	% DE VARIACIÓN	
		MENSUAL	ANUAL		MENSUAL	ANUAL
ENERO	1.608.258	4,54	12,80	2.435.894	5,07	51,46
FEBRERO	1.621.589	0,83	14,02	2.562.568	5,20	58,03
MARZO	1.594.027	-1,70	14,17	2.572.178	0,38	61,36
ABRIL	1.624.644	1,92	19,98	2.619.094	1,82	61,21
MAYO	1.644.951	1,25	22,99	2.592.697	-1,01	57,62
JUNIO	1.687.377	2,58	24,43			
JULIO	1.773.425	5,10	25,68			
AGOSTO	1.854.201	4,55	25,95			
SEPTIEMBRE	1.851.308	-0,16	31,26			
OCTUBRE	1.985.245	7,23	38,69			
NOVIEMBRE	2.209.395	11,29	47,11			
DICIEMBRE	2.318.355	4,93	50,69			

## EVOLUCIÓN MENSUAL DEL PLAZO DE RECONOCIMIENTO DE PRESTACIONES

MESES	AÑO 2008			AÑO 2009		
	PLAZO DE RECONOCIMIENTO	% DE VARIACIÓN		PLAZO DE RECONOCIMIENTO	% DE VARIACIÓN	
		MENSUAL	ANUAL		MENSUAL	ANUAL
ENERO	13	116,67	0,00	8	14,29	-38,46
FEBRERO	9	-30,77	0,00	7	-12,50	-22,22
MARZO	8	-11,11	14,29	5	-28,57	-37,50
ABRIL	8	0,00	14,29	6	20,00	-25,00
MAYO	7	-12,50	0,00	6	0,00	-14,29
JUNIO	8	14,29	33,33			
JULIO	10	25,00	42,86			
AGOSTO	13	30,00	18,18			
SEPTIEMBRE	15	15,38	15,38			
OCTUBRE	12	-20,00	20,00			
NOVIEMBRE	8	-33,33	0,00			
DICIEMBRE	7	-12,50	16,67			