

411 ESTRUCTURAS NO PERFORADAS

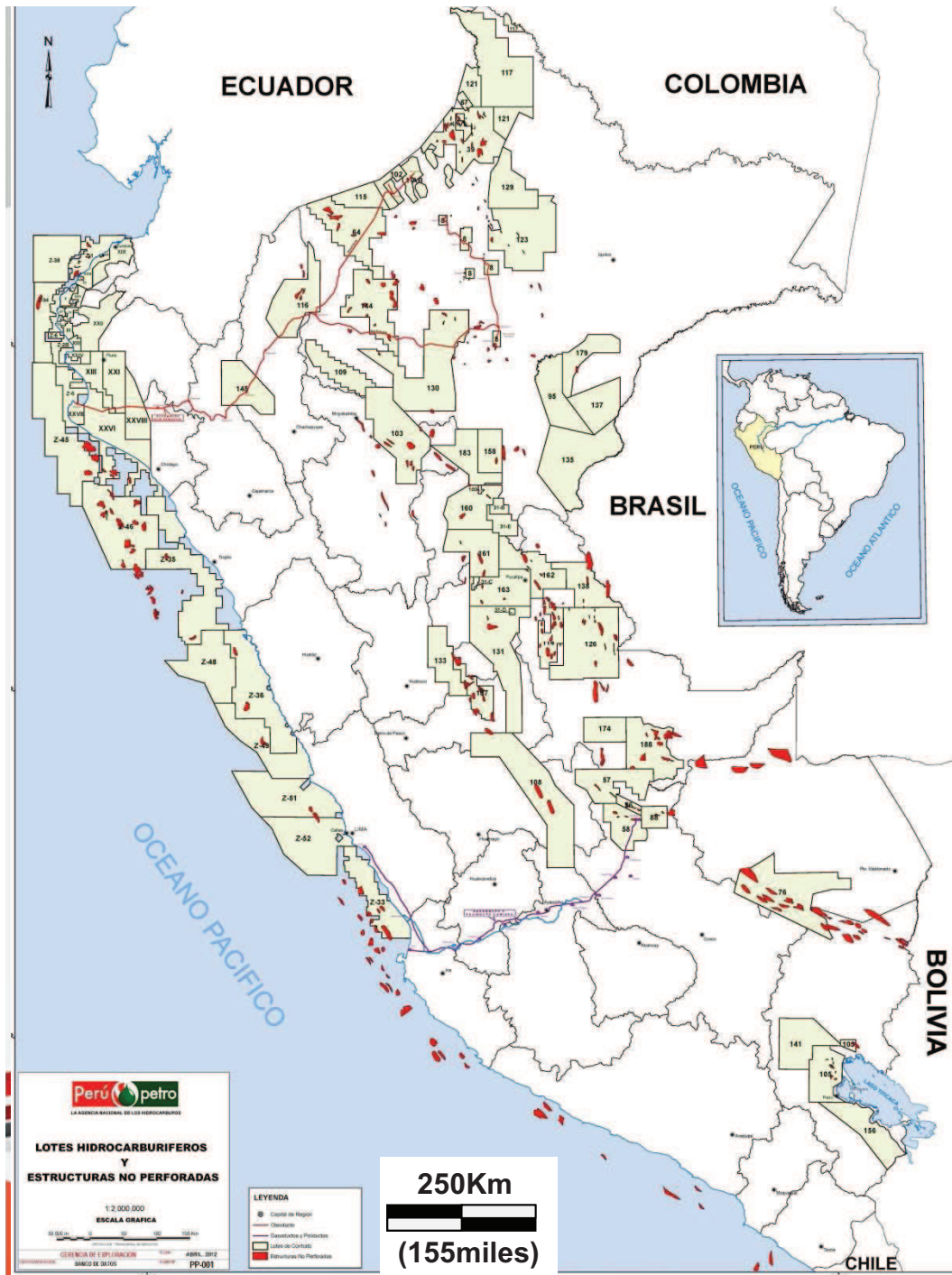

AGENDA

- Perú: Un País con Bajo Nivel de Exploración
- **Términos Contractuales**
- Estadísticas
- Licitación Pública Internacional 2013 - Nueve Lotes en Offshore
- Próxima Licitación – Áreas en la Selva
- Banco de Datos

Notas Destacadas del Contrato de Licencia



GARANTÍA INSTITUCIONAL

“CONTRATO LEY”

- Establecido bajo el artículo 62° de la Constitución Peruana.
- Contrato entre PERUPETRO y el Contratista sólo puede modificarse por acuerdo entre las Partes.
- La Constitución garantiza trato igualitario a las inversiones locales y las inversiones extranjeras.
- Cláusula de Arbitraje internacional como parte del Contrato de Licencia.
- Trato no discriminatorio a las inversiones extranjeras.
- No existe pago de bono por la suscripción del Contrato.
- Se garantiza la propiedad privada.

GARANTÍA INSTITUCIONAL

“CONTRATO LEY”

- **Devolución anticipada del Impuesto General a las Ventas y de Promoción Municipal durante la fase de Exploración en el Contrato.**
- **Información técnica libre de costo.**
- **Libre decisión del Contratista para continuar la exploración durante la fase de producción.**
- **Acuerdos de Inversión con los Gobiernos y Acuerdos de Resolución de Disputas (OPIC o MIGA).**
- **Perú es adherente de la Declaración de Inversión Internacional y de Empresas Multinacionales de la OECD (Organization for Economic Co-operation and Development).**

AGENDA

- **Perú: Un País con Bajo Nivel de Exploración**
- **Términos Contractuales**
- **Estadísticas**
- **Licitación Pública Internacional 2013 - Nueve Lotes en Offshore**
- **Próxima Licitación – Áreas en la Selva**
- **Banco de Datos**

Contratos Suscritos por Año: 1994-2012

Proyección 2013 - 2016

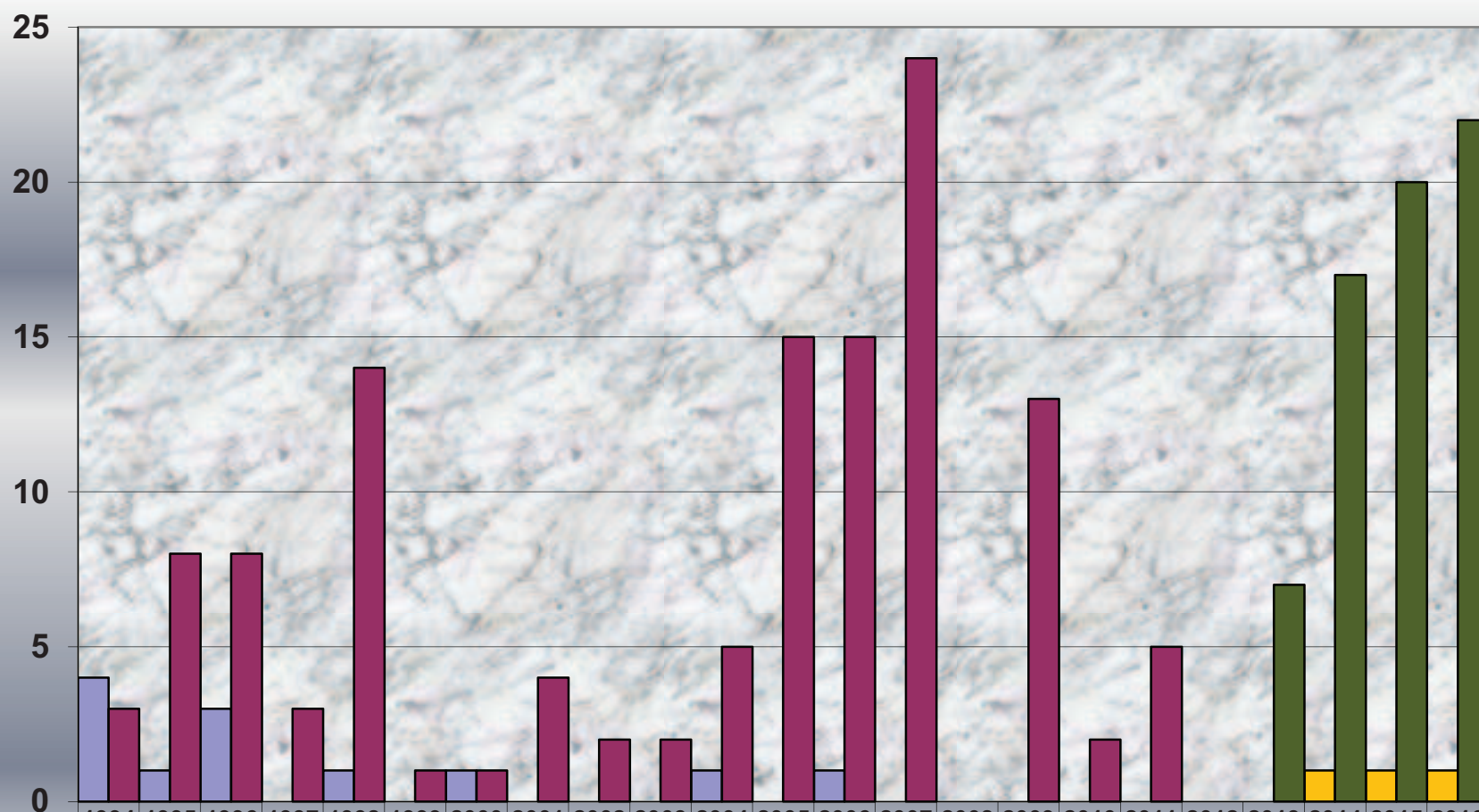

| | 1994 | 1995 | 1996 | 1997 | 1998 | 1999 | 2000 | 2001 | 2002 | 2003 | 2004 | 2005 | 2006 | 2007 | 2008 | 2009 | 2010 | 2011 | 2012 | 2013 | 2014 | 2015 | 2016 | |
|-------------|------|------|------|------|------|------|------|------|------|------|------|------|------|------|------|------|------|------|------|------|------|------|------|---|
| Explotación | 4 | 1 | 3 | 0 | 1 | 0 | 1 | 0 | 0 | 0 | 1 | 0 | 1 | 0 | 0 | 0 | 0 | 0 | 0 | 0 | 0 | 1 | 1 | 1 |
| Exploración | 3 | 8 | 8 | 3 | 14 | 1 | 1 | 4 | 2 | 2 | 5 | 15 | 15 | 24 | 0 | 13 | 2 | 5 | 0 | 7 | 17 | 20 | 22 | |

Total de Contratos Suscritos: 1994 – 2012

Proyección 2013 - 2016

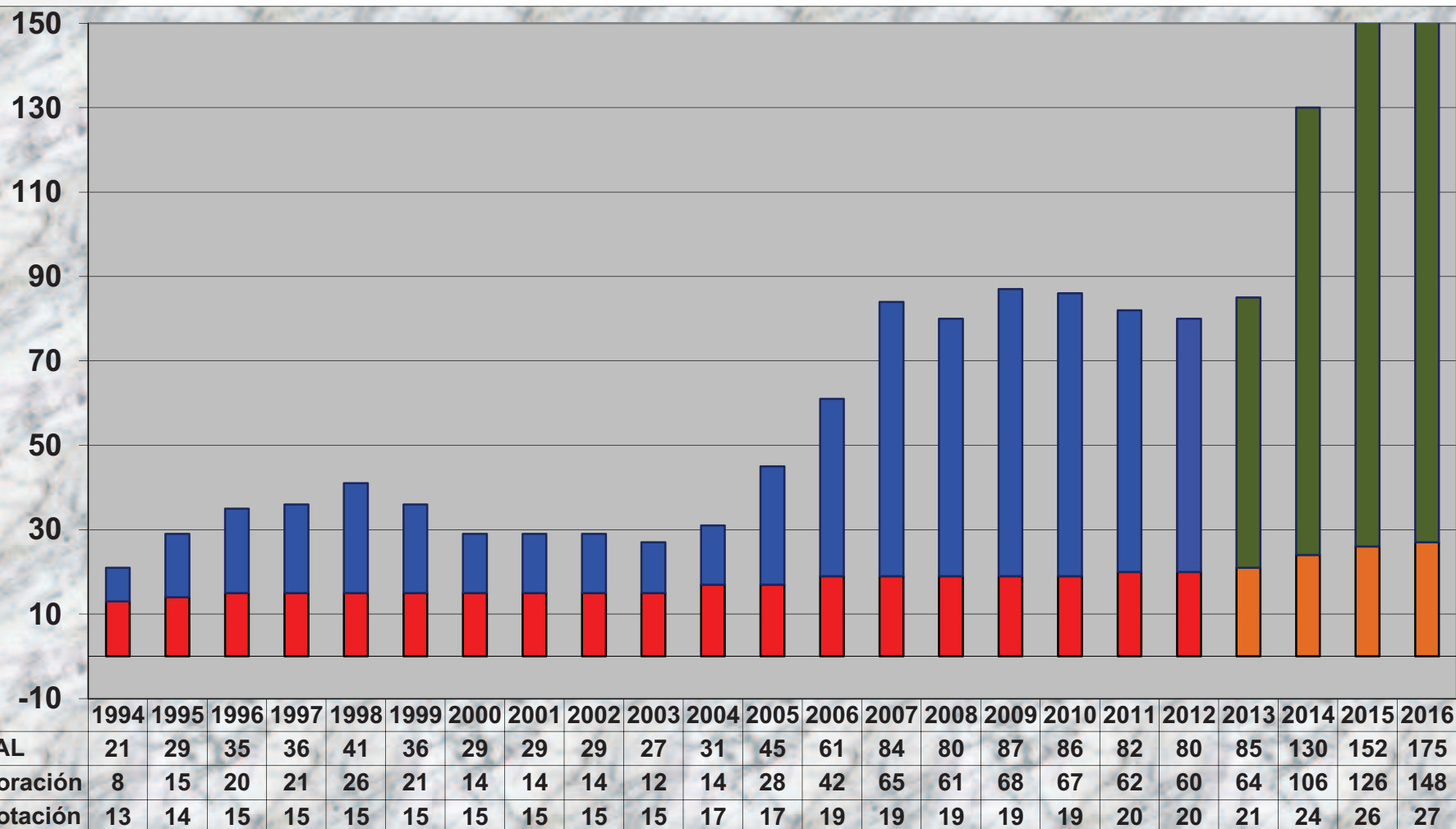

Pozos Exploratorios Perforados por Año: 1994 –2012 Proyección 2013 - 2017

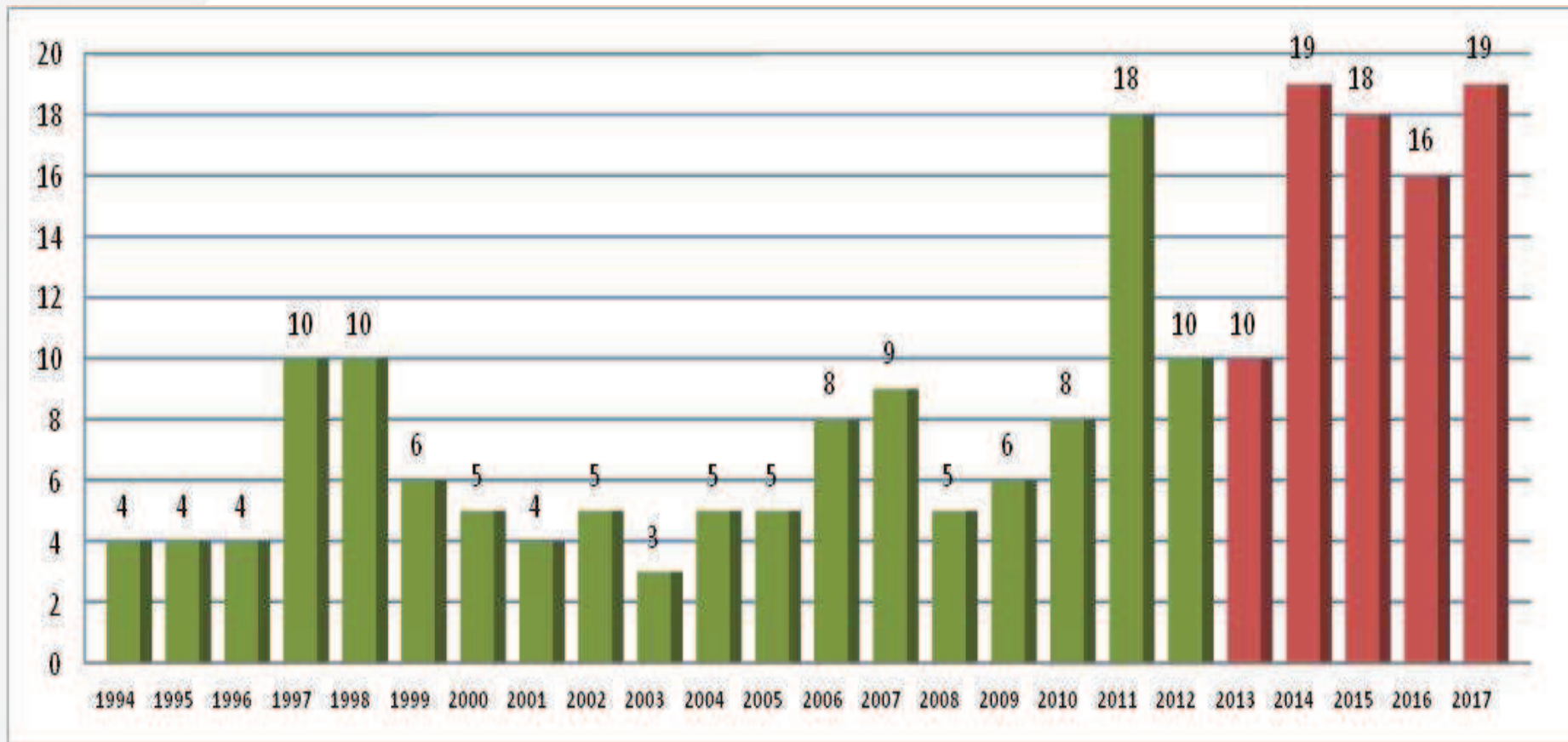

Producción de Hidrocarburos: 1999 - 2012

Proyección 2013 - 2016

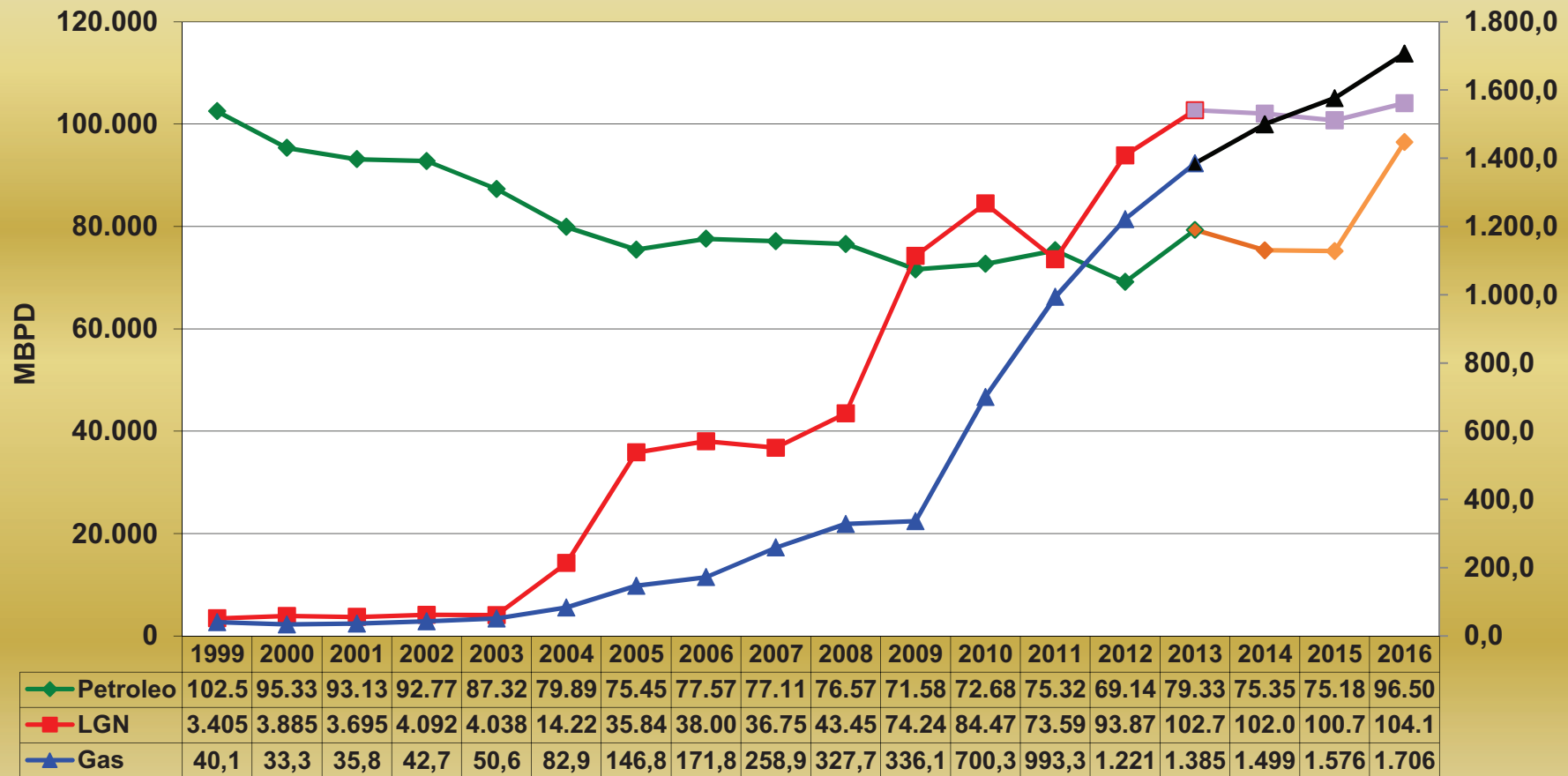

EMPRESAS PETROLERAS EN EL PERÚ



GRUPO PETROLERO SURAMERICANO

COMPAÑIA CONSULTORA DE PETRÓLEO

Reliance Perenco
Talisman Inpex
Gran Tierra Energy BPZ
Burlington GOLD OIL BURLINGTON
Petrobras Repsol AGUAYTIA ANDEAN OIL AND GAS
Sonatrach Peru Corporation ECOPEPETROL
GMP EAST CAMERON PARTNERS DEL PERU GOLDEN OIL CORPORATION ENDEVCO EUREKA DEL PERU

SkEnergy
Hunt Oil

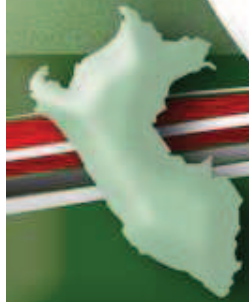

AGENDA

- **Perú: Un País con Bajo Nivel de Exploración**
- **Términos Contractuales**
- **Estadísticas**
- **Licitación Pública Internacional 2013 - Nueve Lotes en Offshore**
- **Próxima Licitación – Áreas en la Selva**
- **Banco de Datos**

Licitación Pública Internacional 2013 Offshore

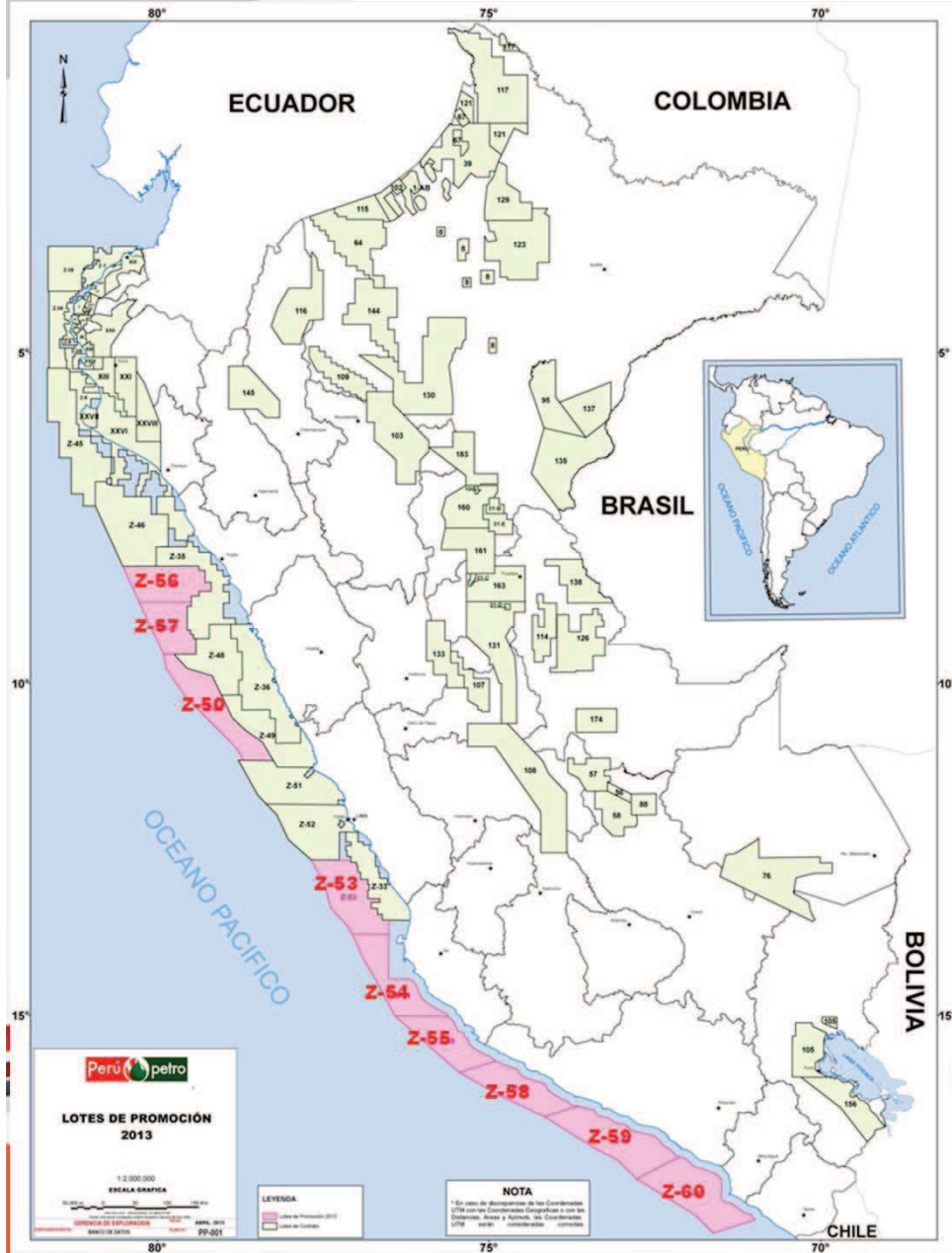

Nueve lotes para
Actividades de
Exploración y
Producción de
Hidrocarburos en
4 Cuencas

Para mayor Información:
promocion@perupetro.com.pe

Licitación Pública Internacional 2013 Offshore



LOTE Z – 50 CUENCA LIMA

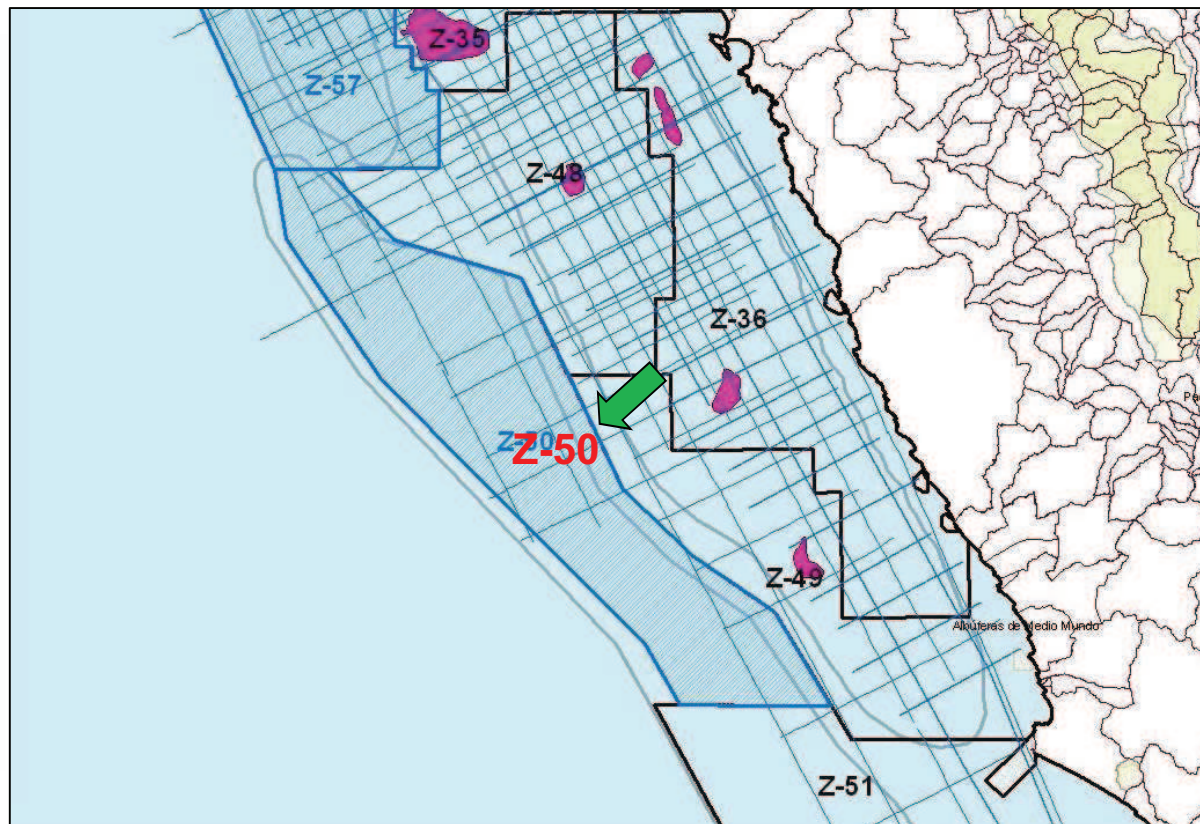

| LOTE | AREA (ha) | ESTADO PREVIO | INFORMACIÓN DISPONIBLE | PROSPECTOS Y LEADS |
|------|-----------|-----------------|------------------------|--------------------|
| Z-50 | 876,753 | Area disponible | 741 Km de Sísmica 2D | Ninguno |

Licitación Pública Internacional 2013 Offshore

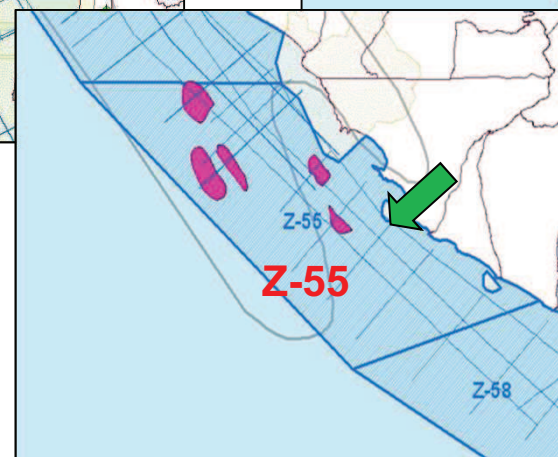
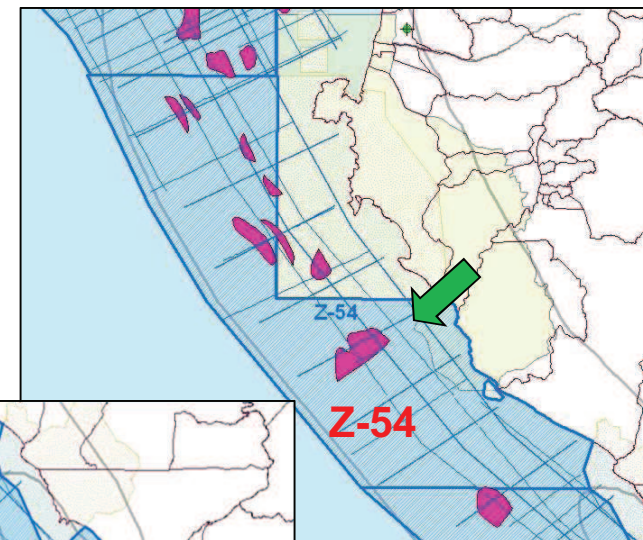
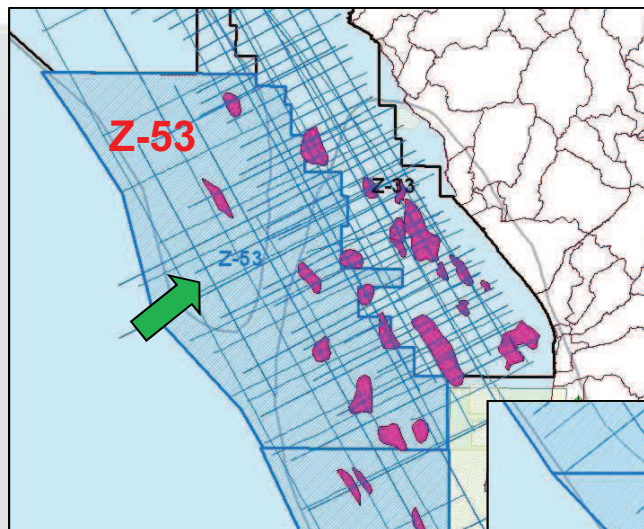

LOTES Z-53, Z-54, Z-55 CUENCAS LIMA PISCO

| LOTE | AREA (ha) | ESTADO PREVIO | INFORMACIÓN DISPONIBLE | PROSPECTOS Y LEADS |
|------|-----------|--------------------------|------------------------|--------------------|
| Z-53 | 823,617 | Ronda de Licitación 2010 | 2,493 Km de Sísmica 2D | 7 leads |
| Z-54 | 717,518 | Ronda de Licitación 2010 | 856 Km de Sísmica 2D | 6 leads |
| Z-55 | 651,145 | Ronda de Licitación 2010 | 515 Km de Sísmica 2D | 5 leads |

Licitación Pública Internacional 2013 Offshore



LOTES Z-56 and Z-57 CUENCAS SALAVERRY TRUJILLO

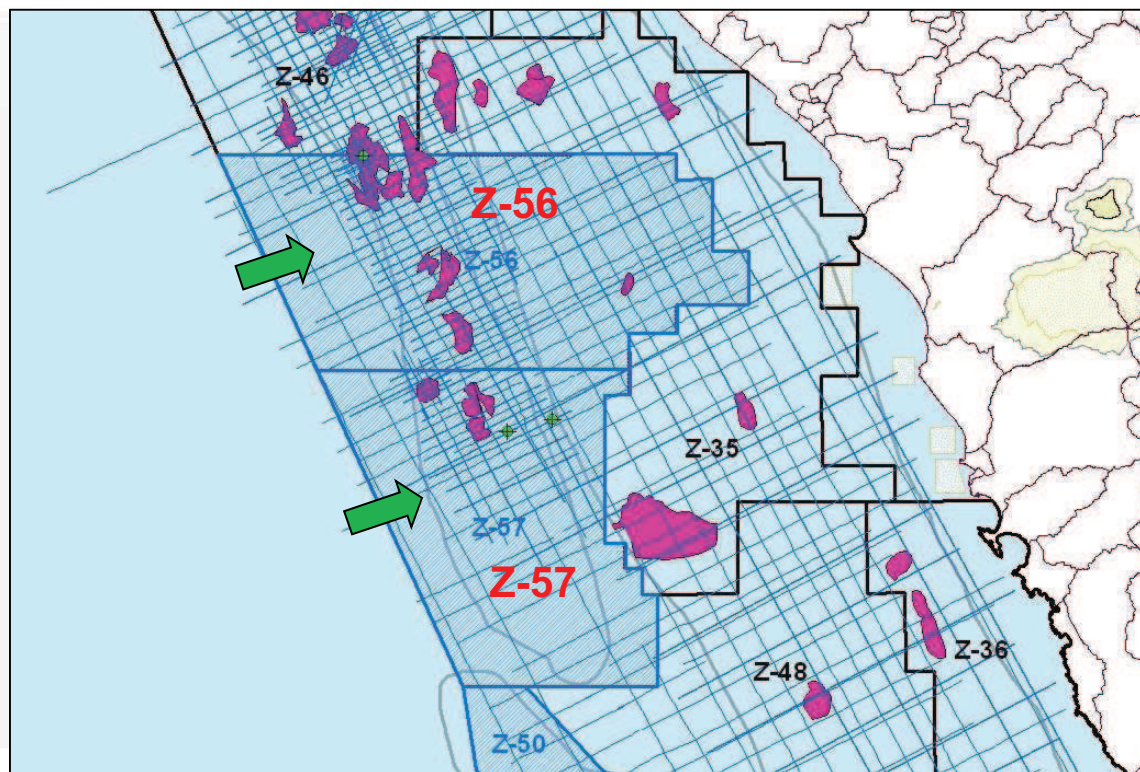

| LOTE | AREA (ha) | ESTADO PREVIO | INFORMACIÓN DISPONIBLE | PROSPECTOS Y LEADS |
|------|-----------|-----------------|------------------------|--------------------|
| Z-56 | 716,294 | Área disponible | 3,305 Km de Sísmica 2D | 6 leads |
| Z-57 | 578,859 | Área disponible | 2,051 Km de Sísmica 2D | 4 leads |

Licitación Pública Internacional 2013 Offshore



LOTES Z-58, Z-59, Z-60 CUENCA MOLLENDO

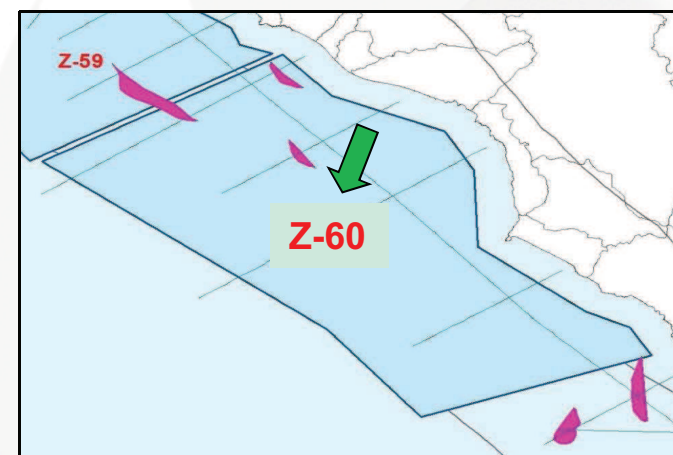
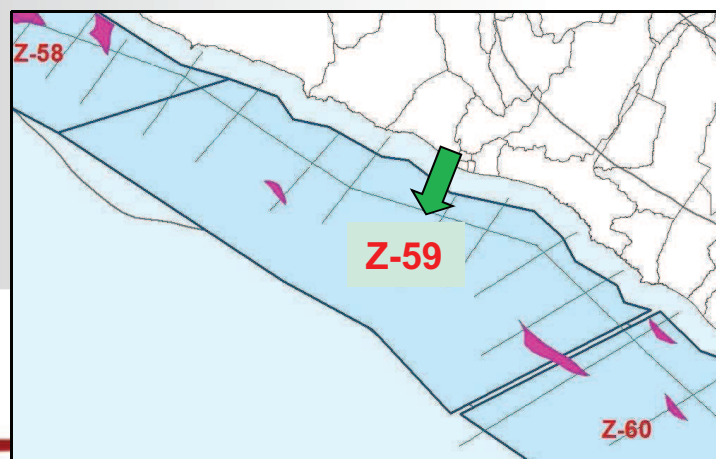
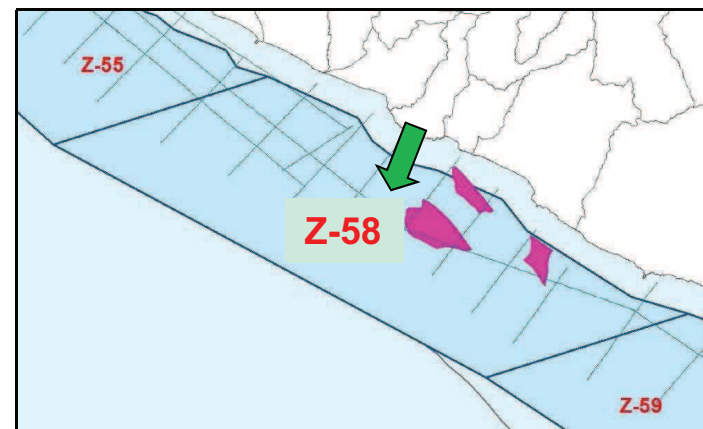

| LOTE | AREA (ha) | ESTADO PREVIO | INFORMACIÓN DISPONIBLE | PROSPECTOS Y LEADS |
|------|-----------|--------------------------|------------------------|--------------------|
| Z-58 | 699,161 | Ronda de Licitación 2008 | 430 Km de sísmica 2D | 3 leads |
| Z-59 | 1,040,005 | Ronda de Licitación 2008 | 454 Km de Sísmica 2D | 2 leads |
| Z-60 | 997,172 | Ronda de Licitación 2008 | 431 Km de Sísmica 2D | 2 leads |

Empresas interesadas por la Licitación Pública Internacional 2013 Offshore



| Nro. | Empresa | País de Origen | Trujillo-Salaverry-Lima | Pisco | Mollendo |
|------|---|--------------------------|-------------------------|-------|----------|
| 1 | BG Group | Inglaterra | X | X | X |
| 2 | Cepsa | España | X | X | X |
| 3 | ConocoPhillips | USA | X | X | X |
| 4 | Chevron Inc | USA | X | X | X |
| 5 | Drillinginfo | USA | X | X | X |
| 6 | Energy Intelligence Group | USA | X | X | |
| 7 | ExxonMobil | USA | X | X | X |
| 8 | Galp Energia | Portugal | X | X | X |
| 9 | Institut de Physique du Globe de Paris | Francia | | | X |
| 10 | OAQ Gazprom do Brasil | Rusia | X | X | X |
| 11 | Origin Energy Limited | Australia | X | X | X |
| 12 | Petrominerales Perú S.A. | Canada | X | | |
| 13 | Pitkin Petroleum Peru XXVIII SAC | Inglaterra | X | X | X |
| 14 | Power Search Exploration | Canada | X | X | |
| 15 | PVEP Perú Sucursal Peruana | Vietnam | X | X | X |
| 16 | Repsol | España | | X | X |
| 17 | Sapet Development Perú Inc. Sucursal Perú | China | X | | |
| 18 | Savia Peru | Corea del Sur - Colombia | X | X | X |
| 19 | Schlumberger del Perú | Francia | X | X | |
| 20 | SK Innovation | Corea del Sur | X | X | X |
| 21 | Spectrum | USA | X | X | X |
| 22 | Tecpetrol S.A. | Argentina | X | X | X |
| 23 | Upton Financial PR | Australia | X | | |
| 24 | Weatherford | USA / Swiss | | | X |
| 25 | Woodside Energy Limited | Australia | X | X | X |
| | | | 22 | 20 | 19 |

AGENDA

- **Perú: Un País con Bajo Nivel de Exploración**
- **Términos Contractuales**
- **Estadísticas**
- **Licitación Pública Internacional 2013 - Nueve Lotes en Offshore**
- **Próxima Licitación – Áreas en la Selva**
- **Banco de Datos**

Próxima Licitación - Lote 192



Lote 192:

Pozos activos: 116

**Campos en
Producción: 12**

**Vías de acceso: aéreo y
fluvial**

**Ríos: Tigre, Corrientes
y Pastaza**



Próxima Licitación – Lote 192

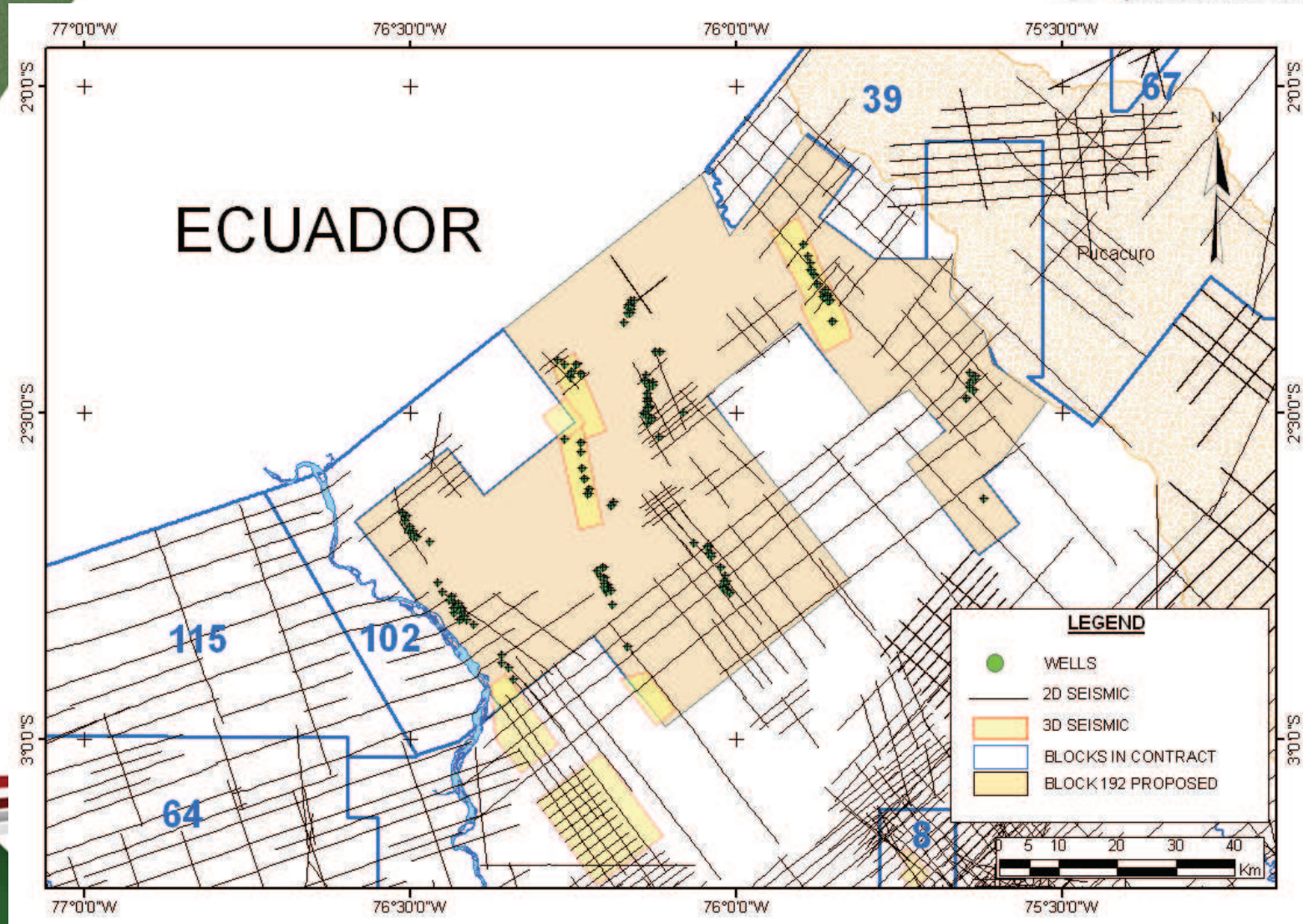

Próxima Licitación - Nuevos Lotes

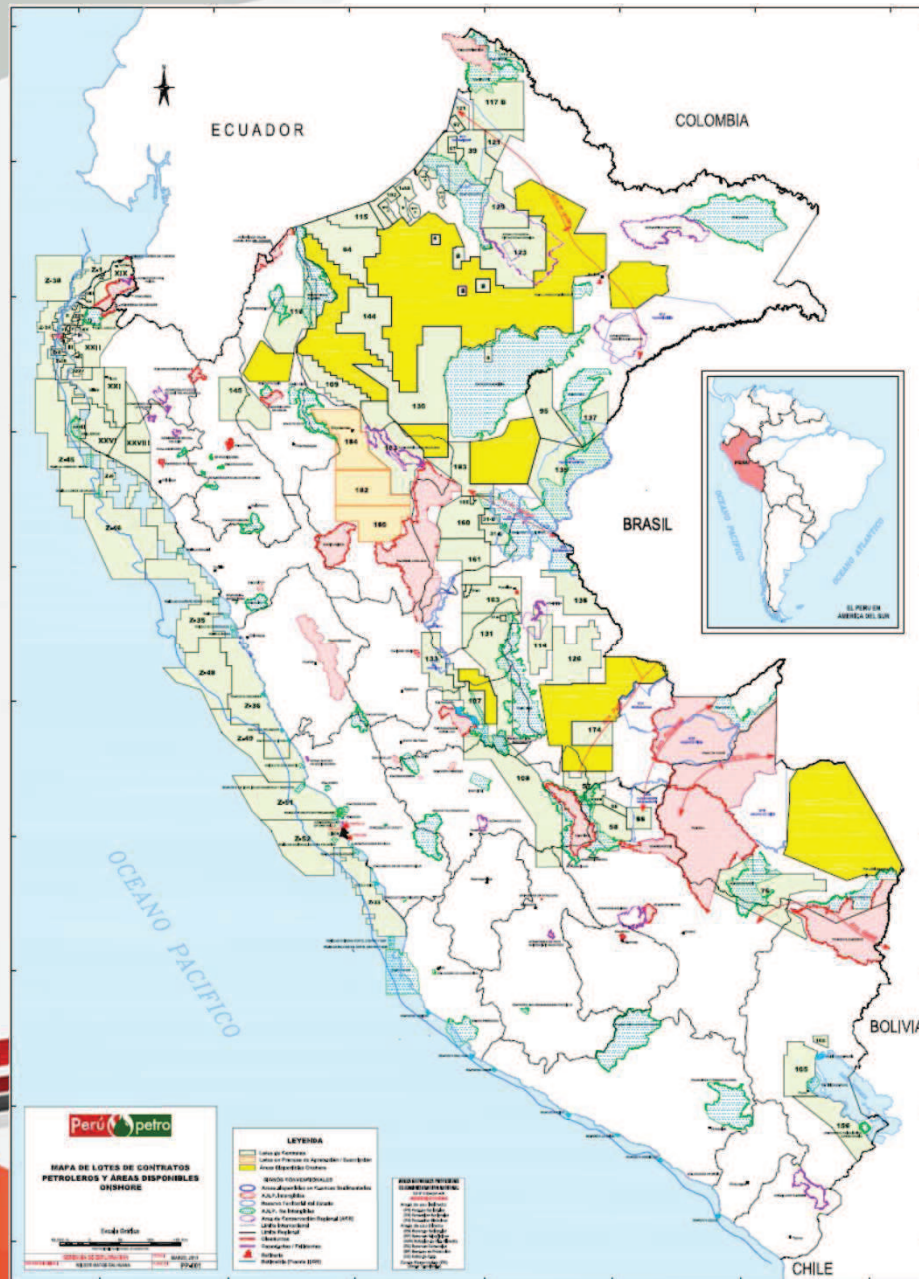

Nuevos Lotes para actividades de exploración en Cuencas de Selva

Para mayor información:
promocion@perupetro.com.pe

AGENDA

- **Perú: Un País con Bajo Nivel de Exploración**
- **Términos Contractuales**
- **Estadísticas**
- **Licitación Pública Internacional 2013 - Nueve Lotes en Offshore**
- **Próxima Licitación – Áreas en la Selva**
- **Banco de Datos**

BANCO DE DATOS



1. Toda la sísmica, datos de pozos, registros de pozos y reportes técnicos disponibles.

2. Información disponible para ser descargada bajo solicitud.

3. Sin costos por los datos y reportes.

The screenshot shows the Perú petro website interface. At the top, there is a navigation bar with links for Inicio, Mapa de Sitio, Contáctenos, and Intranet. Below this is a secondary navigation bar with categories: ¿Quiénes somos?, Información Relevante, Inversionista y Contratación, Protección Ambiental, Prensa, Participación Ciudadana, and Oficinas Descentralizadas. The main content area features a banner with three sections: 'Información Técnica de Áreas Disponibles' (listing Cuencas: Sialavery - Trujillo, Lima, Lima - Pisco, Mollendo), 'NUEVE LOTES OFFSHORE' (with an image of an offshore rig), and 'COMUNIDADES Y MEDIO AMBIENTE' (with an image of a child). Below the banner are three red buttons: 'BANCO DE DATOS', 'PRÓXIMA LICITACIÓN PÚBLICA INTERNACIONAL >> Ver más', and 'COMUNIDADES Y MEDIO AMBIENTE'. On the left side, there is a sidebar with 'Enlaces Importantes' including: Mapa de Lotes, Canon y Sobrecanon, Contratos Vigentes, Informe Mensual, Producción Diaria, and Transparencia. The central area contains a 'Sala de Prensa' section with a video player and a news item about PERUPETRO's participation in APPEX 2013. Below that is a 'Novedades' section with two news items: 'Diario Gestión 11/03/2013' and 'Repsol vendió activos de GNL a Shell por 6,653 millones de dólares - Diario Gestión 26/02/2013'. On the right side, there is an 'INFORMACIÓN EN LÍNEA' table showing oil prices and production data.

| INFORMACIÓN EN LÍNEA | | |
|----------------------------|----------|----------------|
| WTI | 22/03/13 | 93.4 US\$/bbl |
| Crudo Brent | 22/03/13 | 106.2 US\$/bbl |
| Prod. Petróleo | 24/03/13 | 59.9 MB/d |
| Prod. Líquidos Gas Natural | 24/03/13 | 108.1 MB/d |
| Prod. Gas | 24/03/13 | 1,100.2 MMpcfd |

<http://www.perupetro.com.pe>

Perú  petro

 ProlInversión
Agencia de Promoción de la Inversión Privada - Perú

¡Muchas Gracias!

www.perupetro.com.pe

promocion@perupetro.com.pe

www.proinversion.gob.pe

contact@proinversion.gob.pe